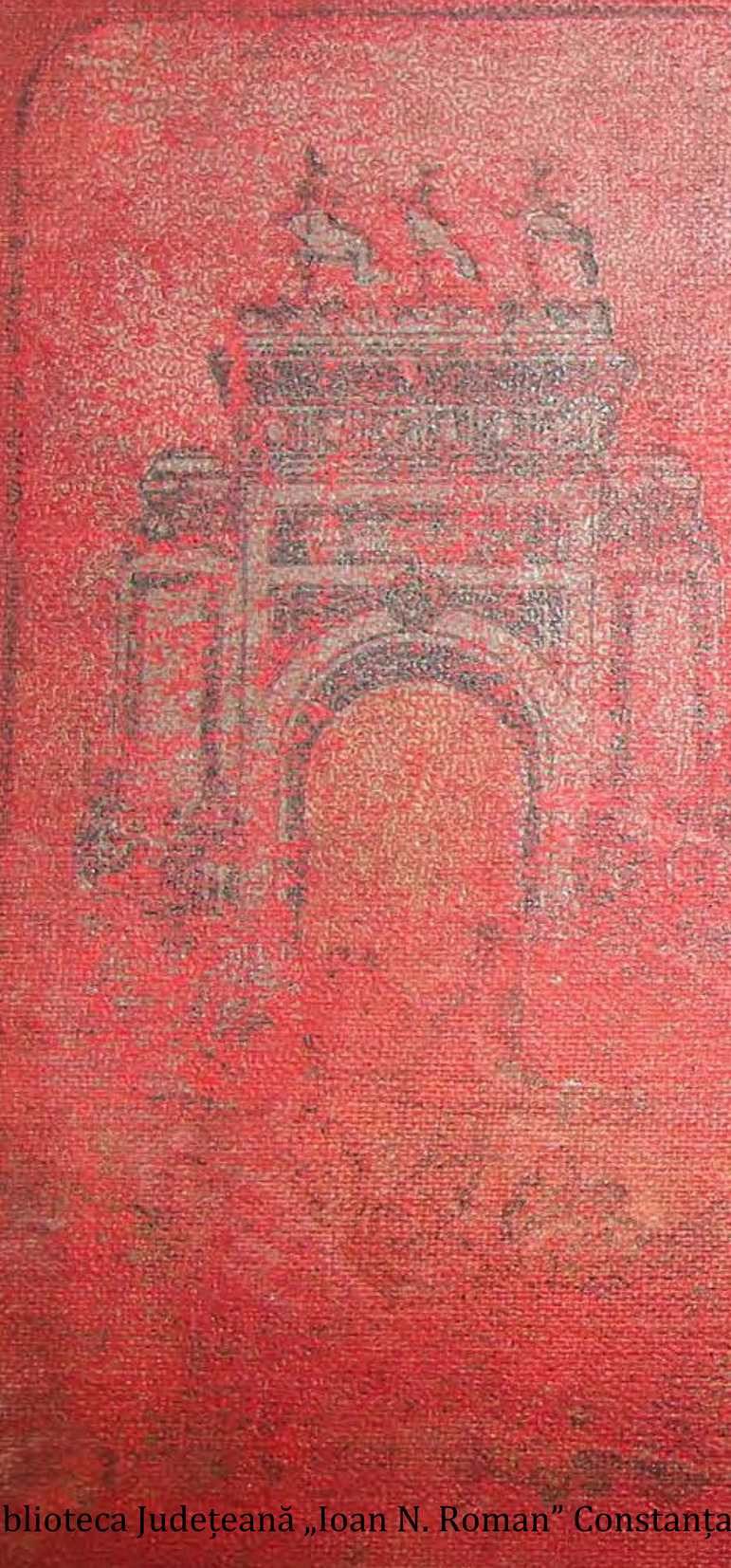

ROMÂNIA MARE PITOREASCĂ

ALBUM

CU

CULORI ȘI FOTOTYPURI NAȚIONALE

EDITURA SOCEC & COMP. S. A. BUCUREȘTI

Biblioteca Județeană „Ioan N. Roman” Constanța

Biblioteca Județeană „Ioan N. Roman” Constanța

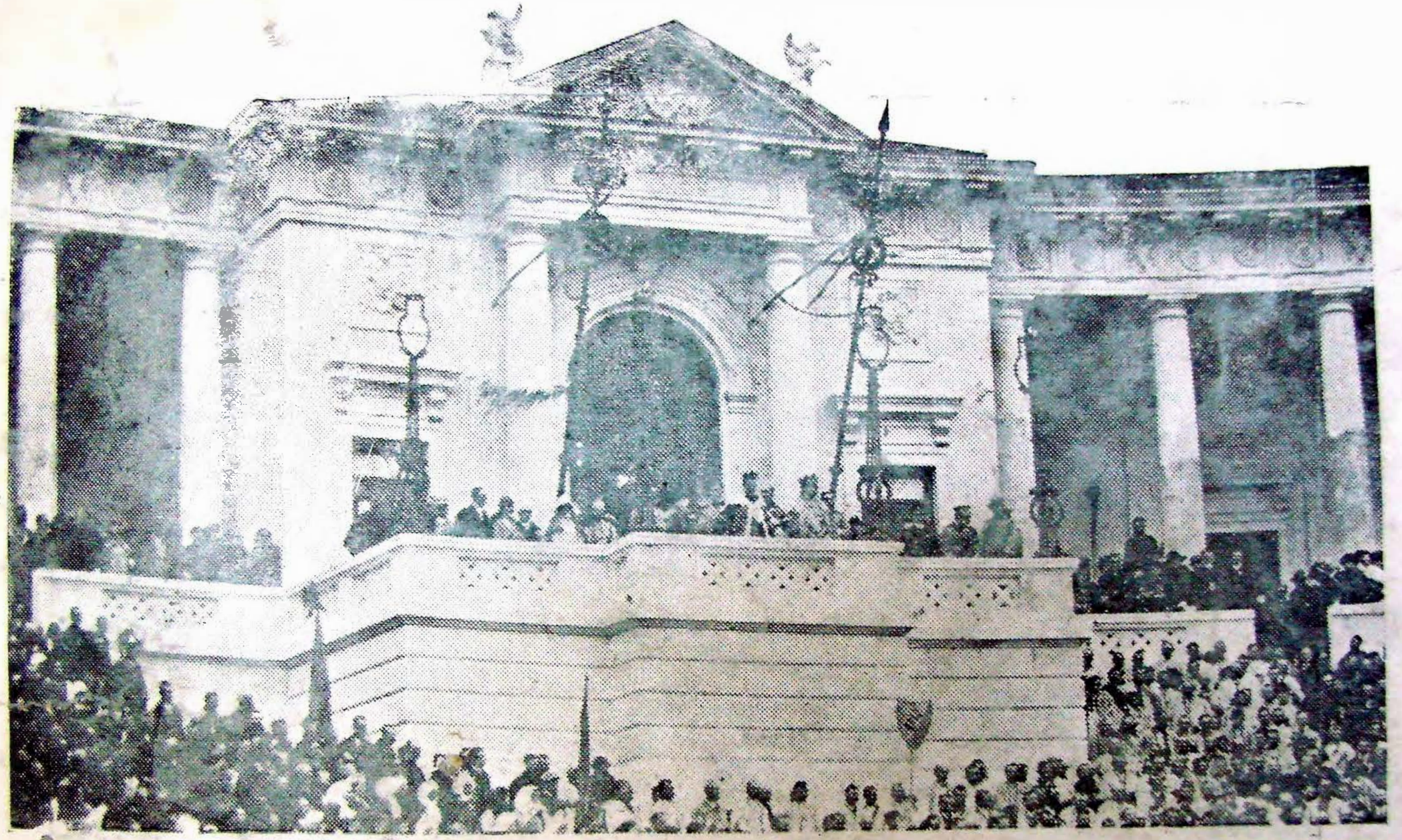

Serbările Incoronării la Arenele Romane. — Krönungs-Festlichkeiten im roemisch-Amphitheater. — Fêtes du Couronnement aux Arènes Roumaines IX

Biblioteca Județeană „Ioan N. Roman” Constanța
Biblioteca Județeană „Ioan N. Roman” Constanța

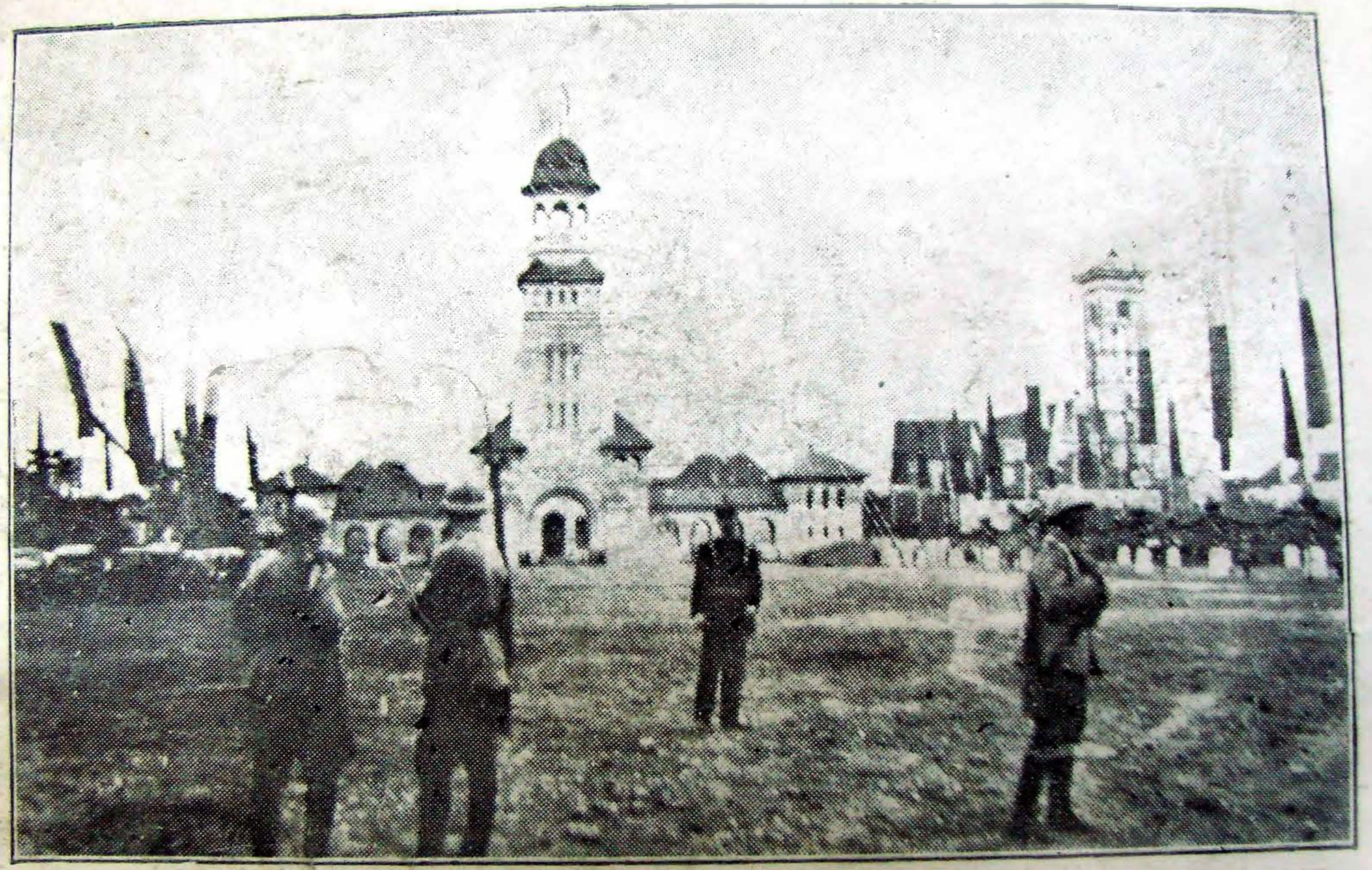

Serbările Incoronarei.—Intrarea Catedralei.

Biblioteca Județeană „Ioan N. Roman” Constanța

Biblioteca Județeană „Ioan N. Roman” Constanța

Alba Iulia.

Biserica din Alba-Iulia (Catedrala Incoronării)

Biblioteca Județeană „Ioan N. Roman” Constanța
Biblioteca Județeană „Ioan N. Roman” Constanța

Arcul de Triumf dela Şosea. — Triumph Bogen im Parke der Chaussée. — Arc de Triomphe à la chaussée.

Biblioteca Judeţeană „Ioan N. Roman” Constanţa

Biblioteca Judeţeană „Ioan N. Roman” Constanţa

Cortegiul Regal la Incoronare. — Hof Gefolge der Krönungs-Festlichkeiten. — Cortège Royal du Couronnement.

Biblioteca Județeană „Ioan N. Roman” Constanța

Biblioteca Județeană „Ioan N. Roman” Constanța

București

Libraria Socec & Co. S. A.

Calea Victoriei

Biblioteca Județeană „Ioan N. Roman” Constanța

Biblioteca Județeană „Ioan N. Roman” Constanța

Calea Victoriei, Biserica Zlătari.—Victorie-Strase. u. Zlatar Kirche.—Rue Victoire et Eglise Zlatar.

Biblioteca Județeană „Ioan N. Roman” Constanța

Biblioteca Județeană „Ioan N. Roman” Constanța

Palatul Poștei. — Post-Hof. — Hôtel de la Poste

Biblioteca Județeană „Ioan N. Roman” Constanța

Biblioteca Județeană „Ioan N. Roman” Constanța

Hotel Luvru. — Hôtel Louvre & Banque Belge.

Biblioteca Județeană „Ioan N. Roman” Constanța

Biblioteca Județeană „Ioan N. Roman” Constanța

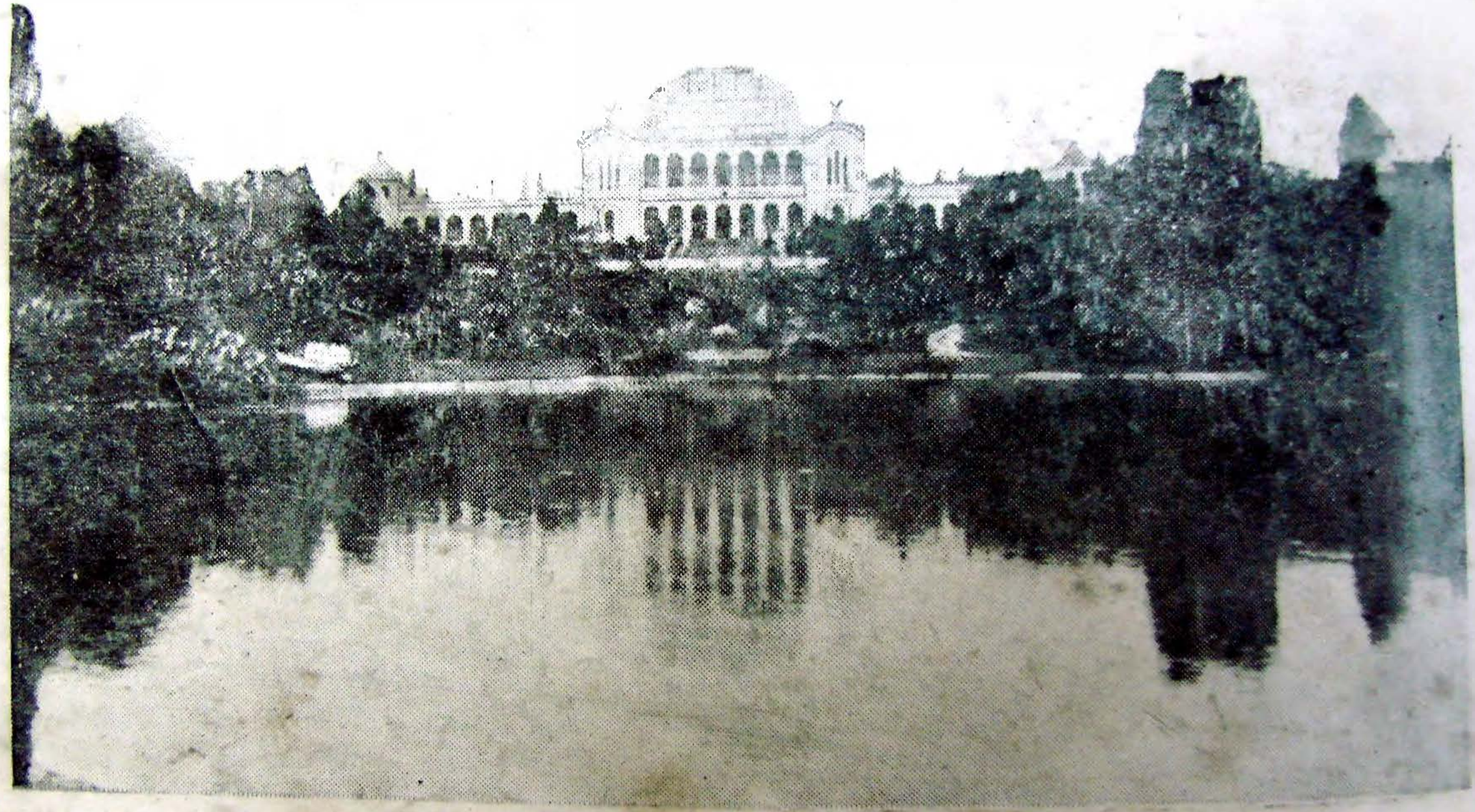

Palatul Artelor din Parcul Carol

Biblioteca Județeană „Ioan N. Roman” Constanța

Biblioteca Județeană „Ioan N. Roman” Constanța

Piața Poștei. — Post-Platz. — Place de la Poste.

Biblioteca Județeană „Ioan N. Roman” Constanța

Biblioteca Județeană „Ioan N. Roman” Constanța

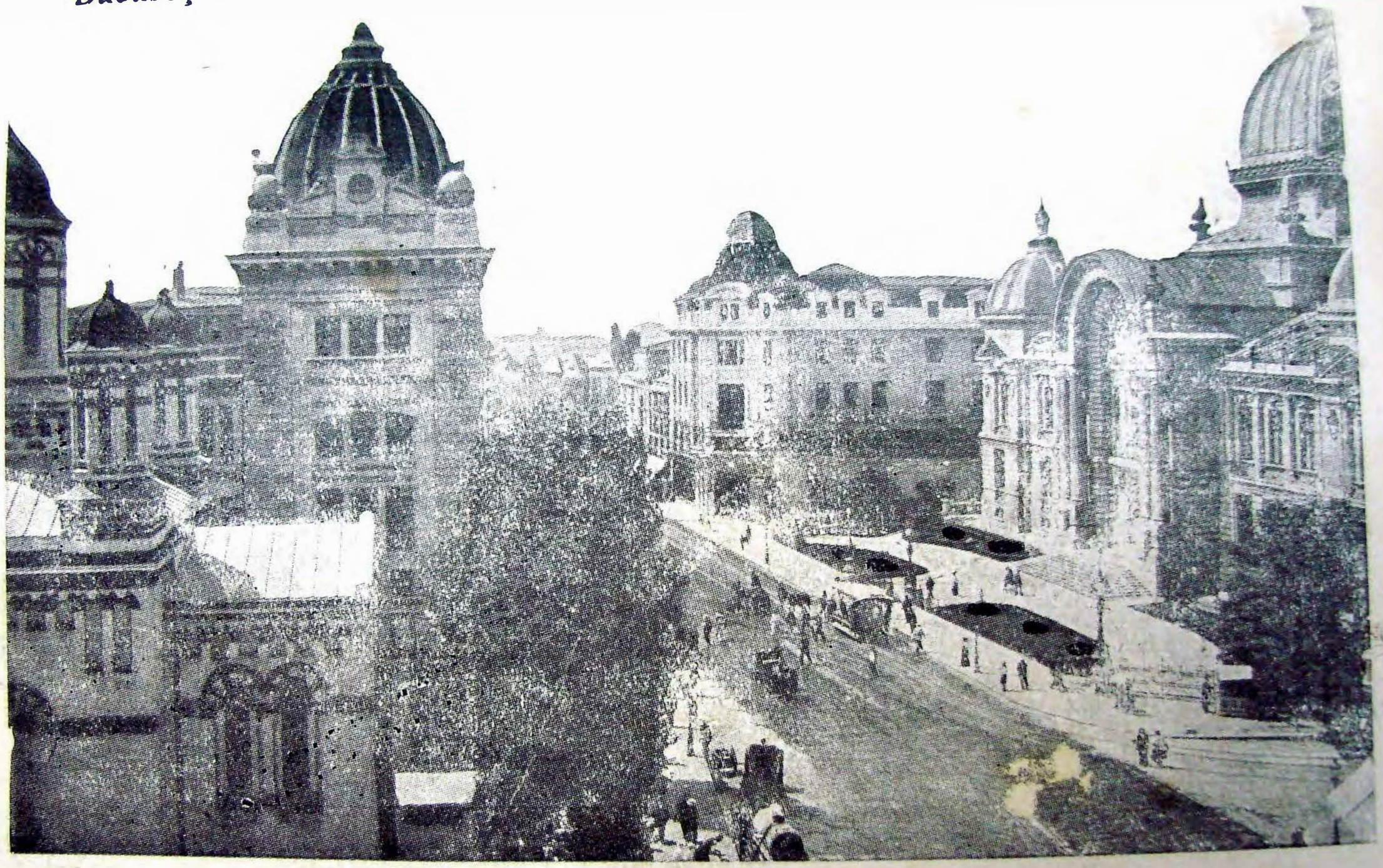

Calea Victoriei, Piața Poștei.—Victoric Strase u. Post-Platz.—Rue Victoire et Place de la Poste.

Biblioteca Județeană „Ioan N. Roman” Constanța

Biblioteca Județeană „Ioan N. Roman” Constanța

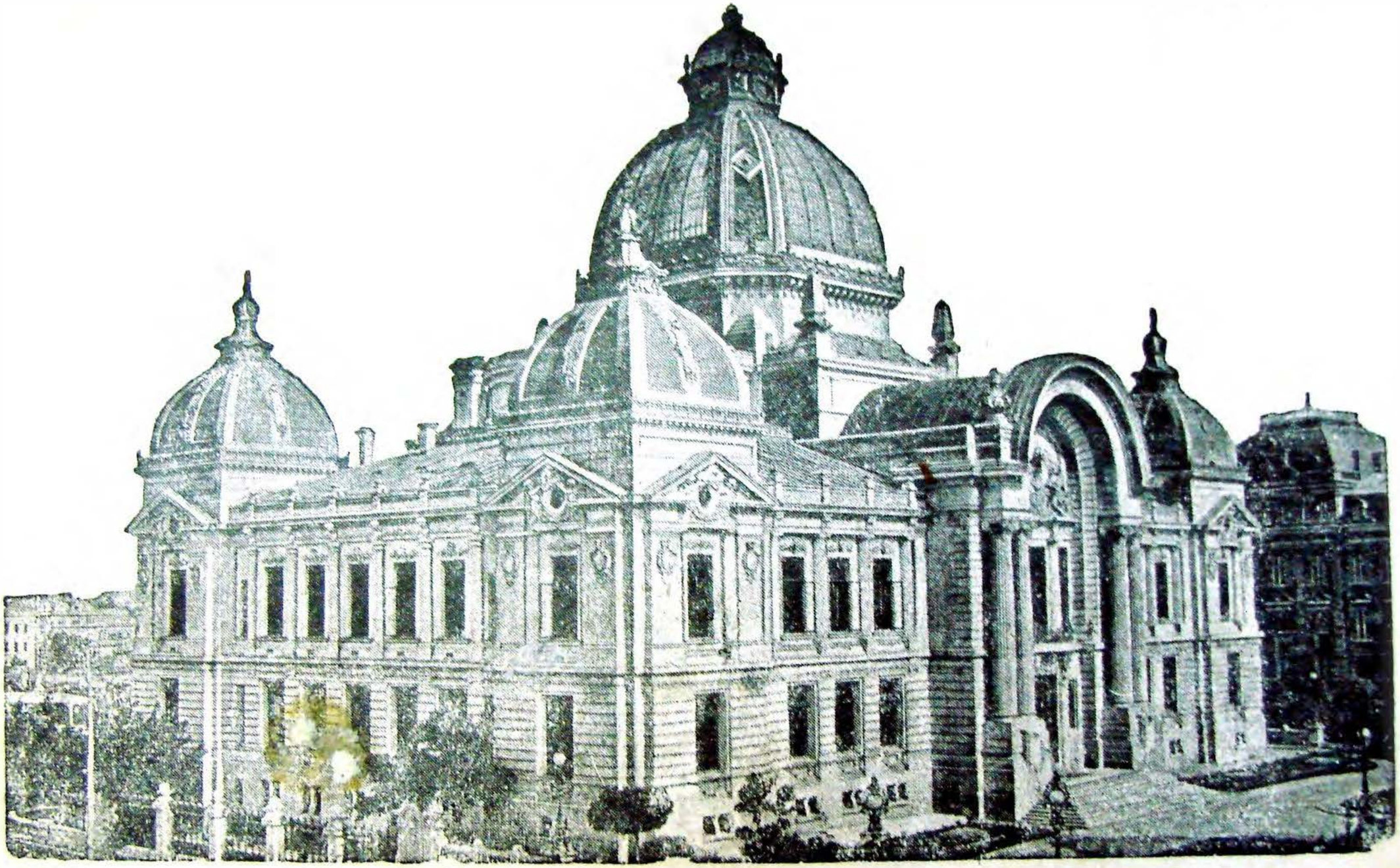

Casa de Depuneri si Economie. – Depositen-und Sparkasse.—Caisse de Dépôts et d'Economie

Biblioteca Județeană „Ioan N. Roman” Constanța

Biblioteca Județeană „Ioan N. Roman” Constanța

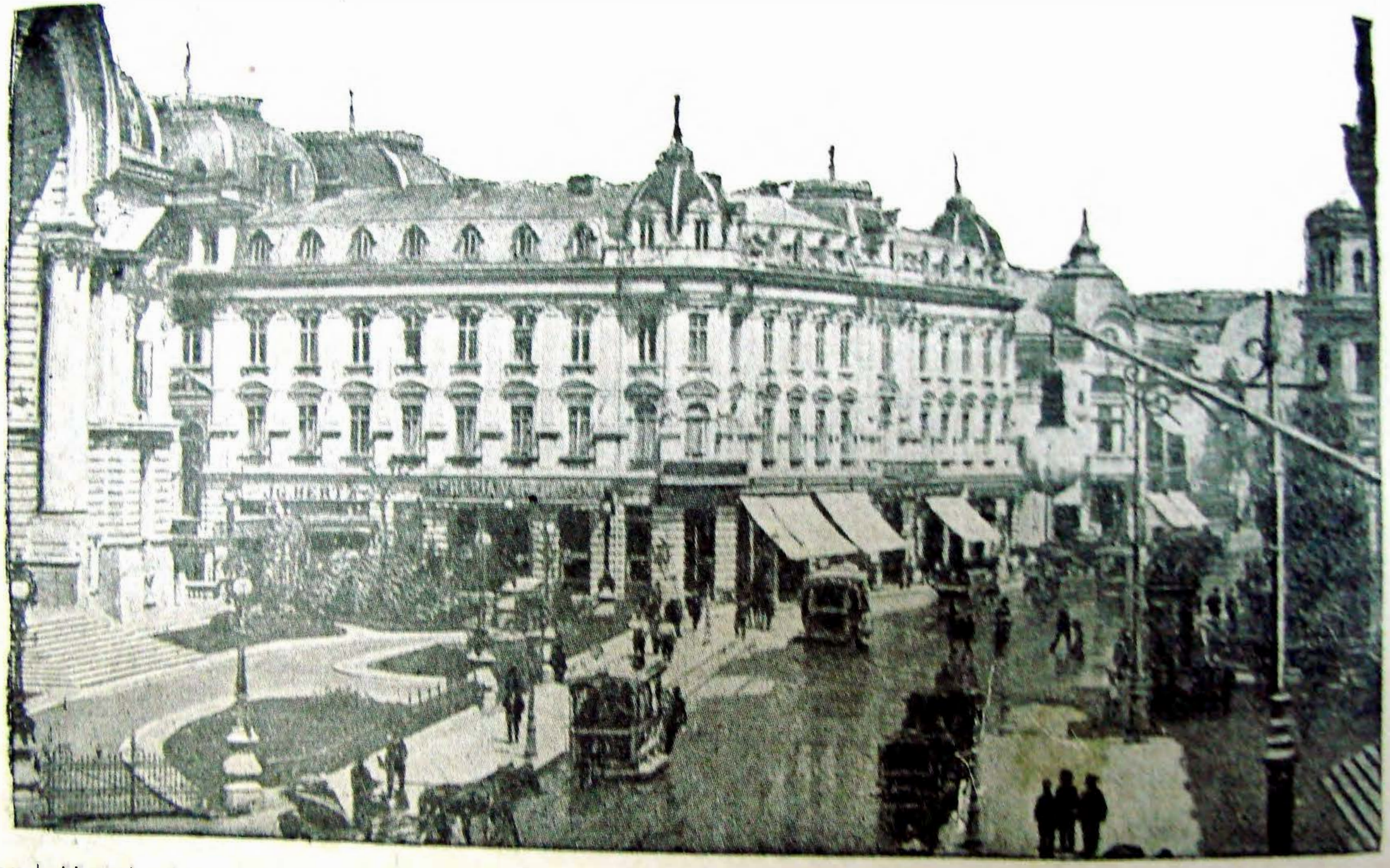

Grand Hotel și Grand Restaurant de France. — Grand Hôtel et Grand Restaurant de France.

Biblioteca Județeană „Ioan N. Roman” Constanța

Biblioteca Județeană „Ioan N. Roman” Constanța

Teatrul Național. — Nazional Theater.—Théâtre-National.

Biblioteca Județeană „Ioan N. Roman” Constanța

Biblioteca Județeană „Ioan N. Roman” Constanța

Palatul Regal. – Königl. Schloss. – Palais-Royal.

Biblioteca Județeană „Ioan N. Roman” Constanţa

Biblioteca Județeană „Ioan N. Roman” Constanța

Jokey-Club și Academia Comercială. — Jockey-Club et Académie Commerciale.

Biblioteca Județeană „Ioan N. Roman” Constanța

Biblioteca Județeană „Ioan N. Roman” Constanța

Palatul Ateneului. –Athenaeum. Conferenz- u. Musiksaal.—Palais de l'Athénée.

Biblioteca Județeană „Ioan N. Roman" Constanța

Biblioteca Județeană „Ioan N. Roman" Constanța

Hotel Capșa, Confiserie și Restaurant. — Capșa, Konditorei und Gasthaus.
Capșa, Confiserie et Restaurant.

Biblioteca Județeană „Ioan N. Roman” Constanța
Biblioteca Județeană „Ioan N. Roman” Constanța

Piața Teatrului. — Theaterplatz. — Place du Théâtre.

Biblioteca Județeană „Ioan N. Roman” Constanța

Biblioteca Județeană „Ioan N. Roman” Constanța

Ministerul Lucrărilor Publice.—Ministerium Offentl. Arb.—Minist. des Travaux Publics.

Biblioteca Județeană „Ioan N. Roman” Constanța

Biblioteca Județeană „Ioan N. Roman” Constanța

Lacul Cișmigiu. — Cismegiu Teich. — Lac du Jardin Cismegiu.

Biblioteca Județeană „Ioan N. Roman” Constanța

Biblioteca Județeană „Ioan N. Roman” Constanța

Bulevardul Academiei. — Akademie Boulev. — Boulevard d'Académie.

Biblioteca Județeană „Ioan N. Roman" Constanța

Biblioteca Județeană „Ioan N. Roman" Constanța

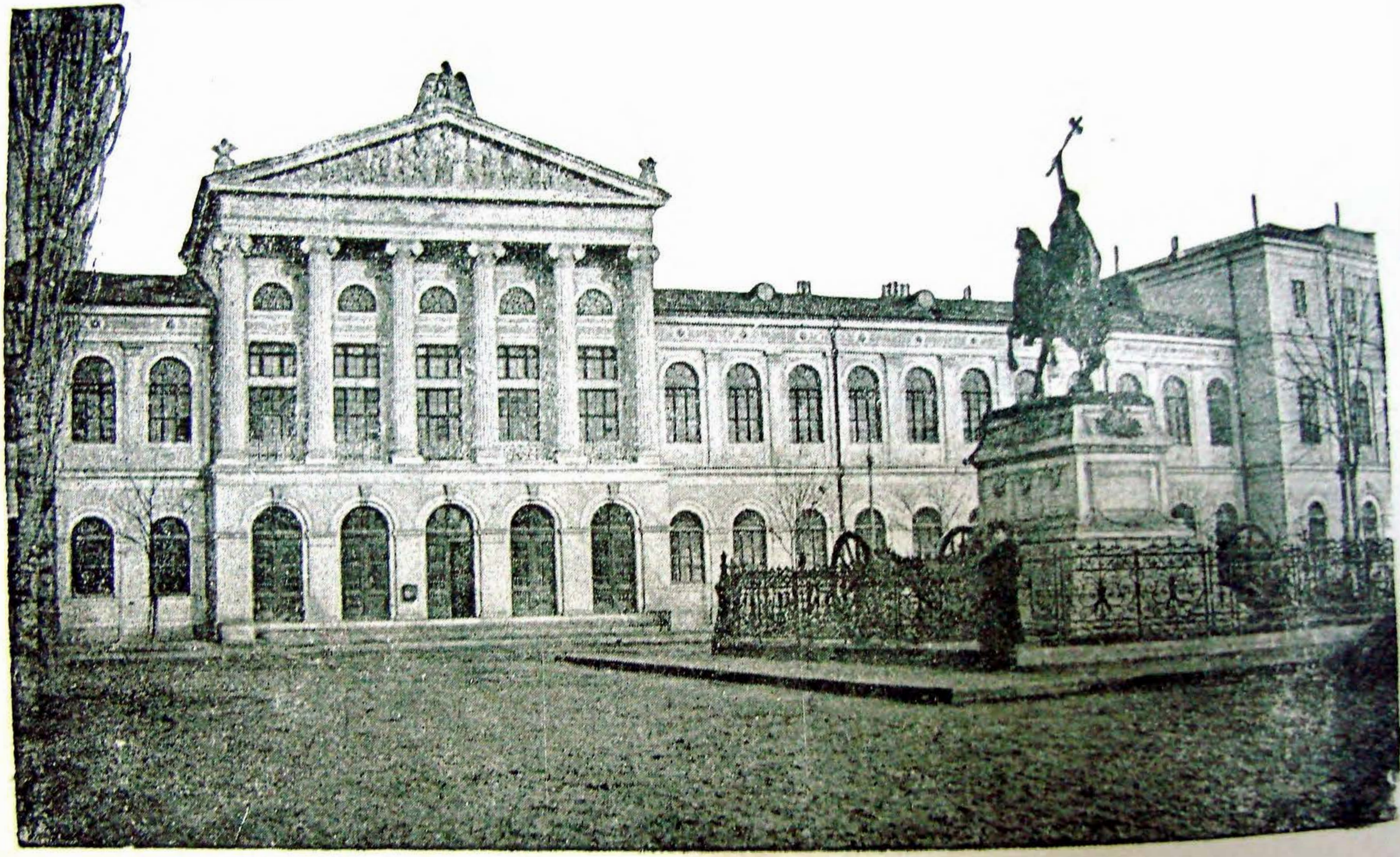

Universitatea — Universität, — Université.

Biblioteca Județeană „Ioan N. Roman” Constanța

Biblioteca Județeană „Ioan N. Roman” Constanța

Hotel Athénée Palace, Calea Victoriei. — Hotel Athenée Palace u. Viktoriestrasse.—
Hôtel Athénée Palace, Rue Victoire

Biblioteca Județeană „Ioan N. Roman” Constanța

Biblioteca Județeană „Ioan N. Roman” Constanța

Ministerul de Externe — Ministerium des Auessern, — Ministere des Affaires Etrangères.

Biblioteca Județeană „Ioan N. Roman” Constanța

Biblioteca Județeană „Ioan N. Roman” Constanța

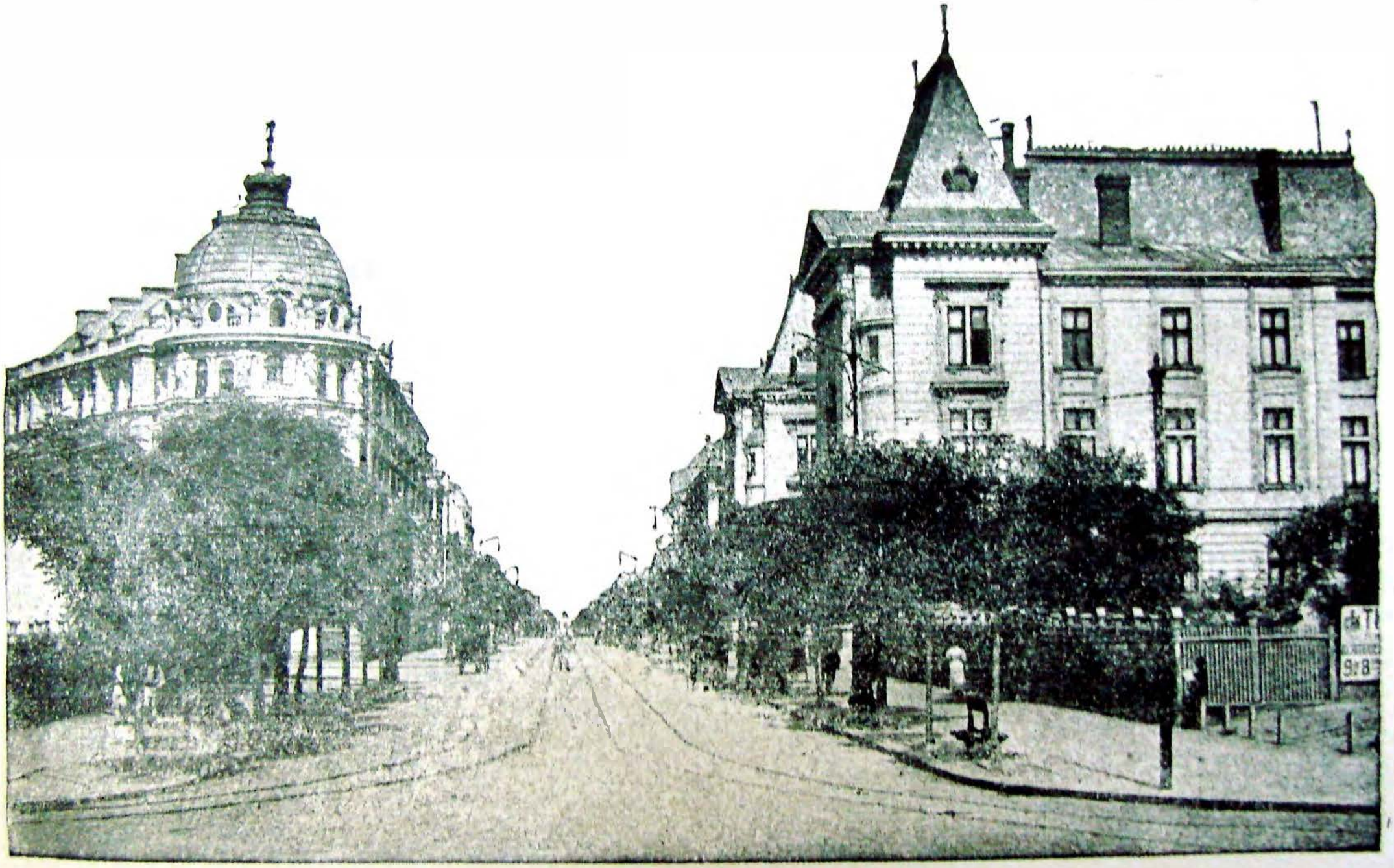

Boulevard Carol.

Biblioteca Județeană „Ioan N. Roman” Constanța

Biblioteca Județeană „Ioan N. Roman” Constanța

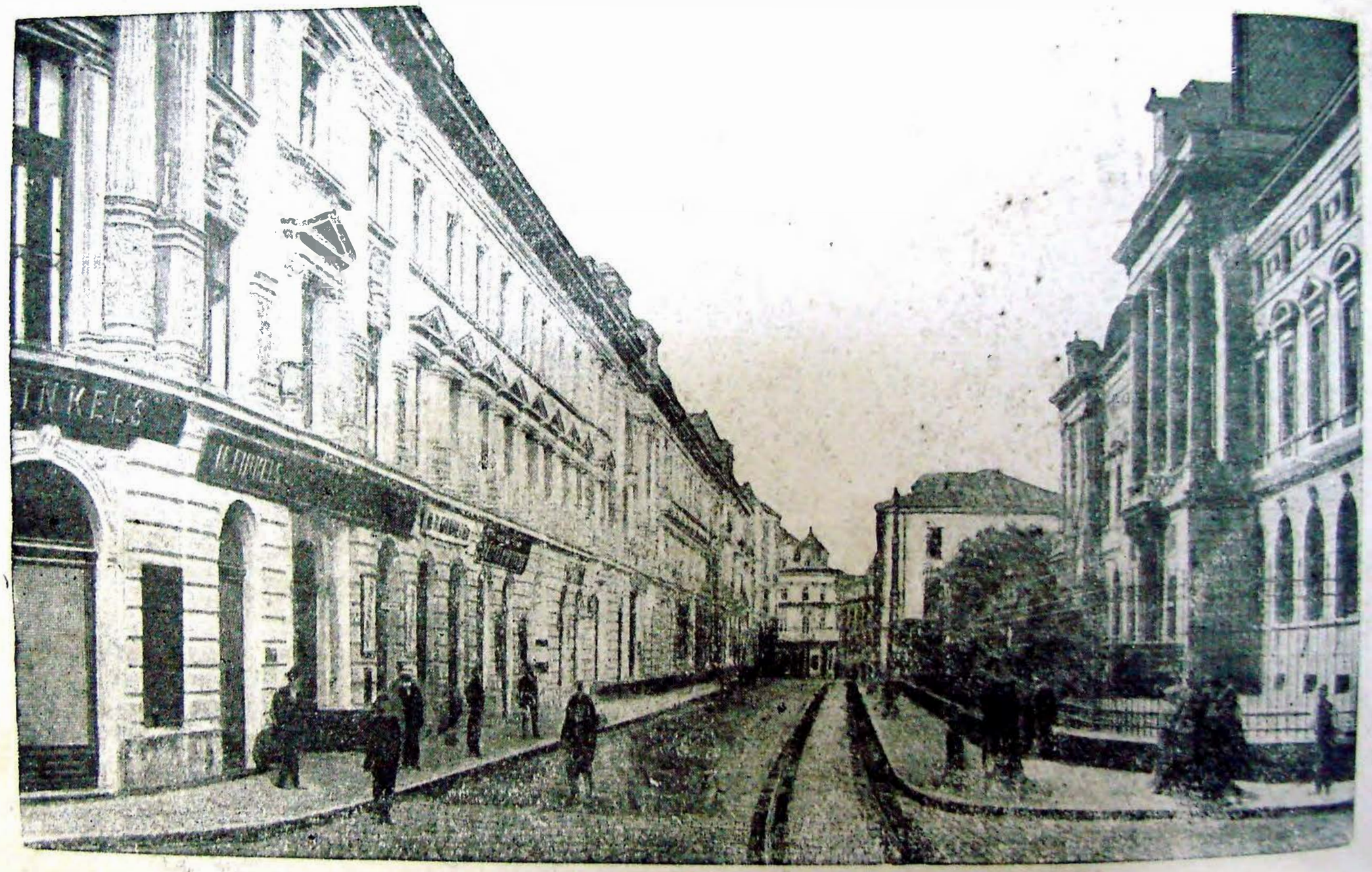

Str. Lipscani — Leipzigerstrasse — Rue Lipscani.

Biblioteca Judeţeană „Ioan N. Roman” Constanţa

Biblioteca Judeţeană „Ioan N. Roman” Constanţa

Palatul Justiției. — Justizpalast. — Palais de la Justice.

Biblioteca Județeană „Ioan N. Roman” Constanța

Biblioteca Județeană „Ioan N. Roman” Constanța

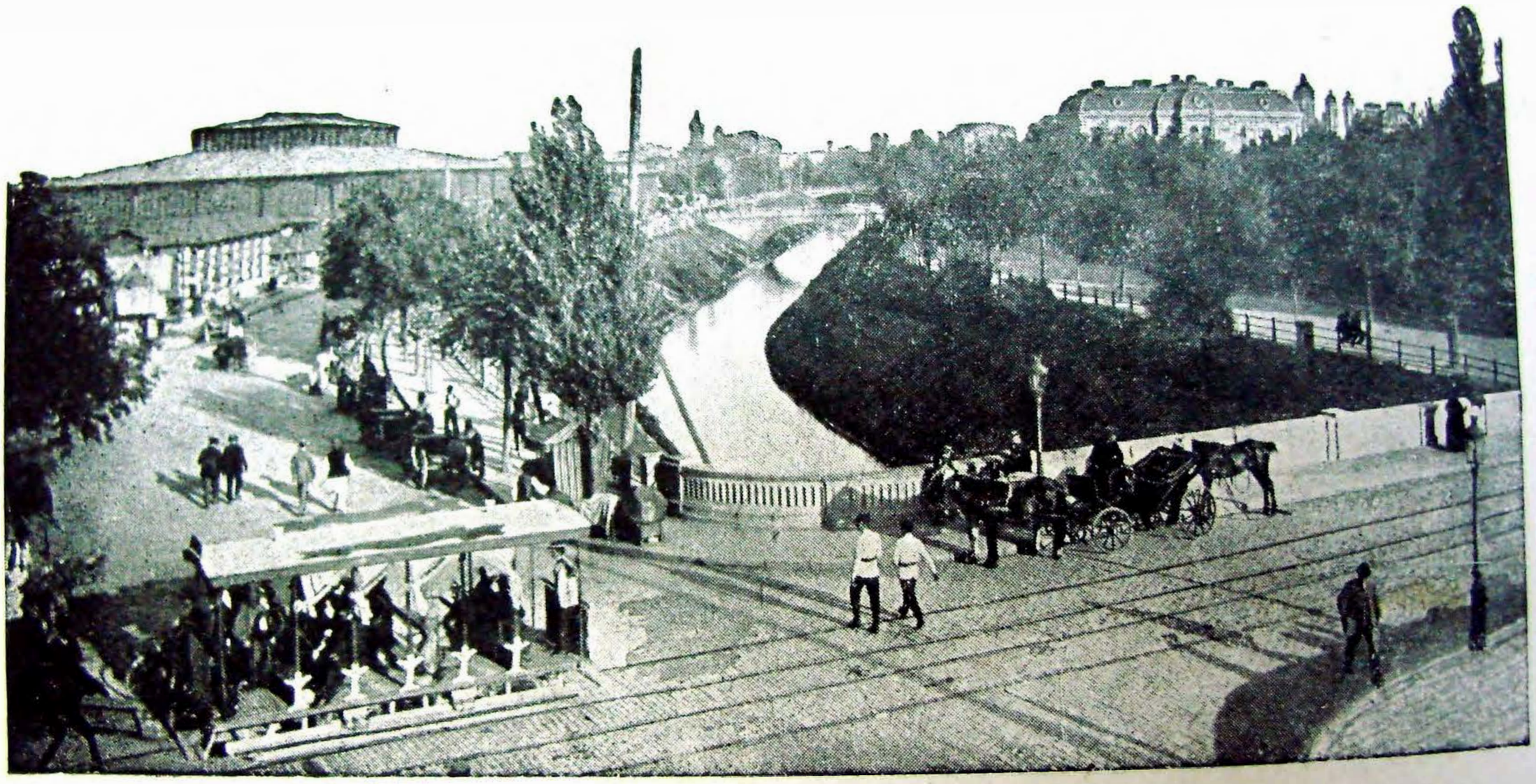

Piața și Spitalul Brâncovenesc — Marktplatz u. Lazaret Brancovenesti.—
Place du Marché et Hôpital Brancovano.

Biblioteca Județeană „Ioan N. Roman" Constanța

Biblioteca Județeană „Ioan N. Roman" Constanța

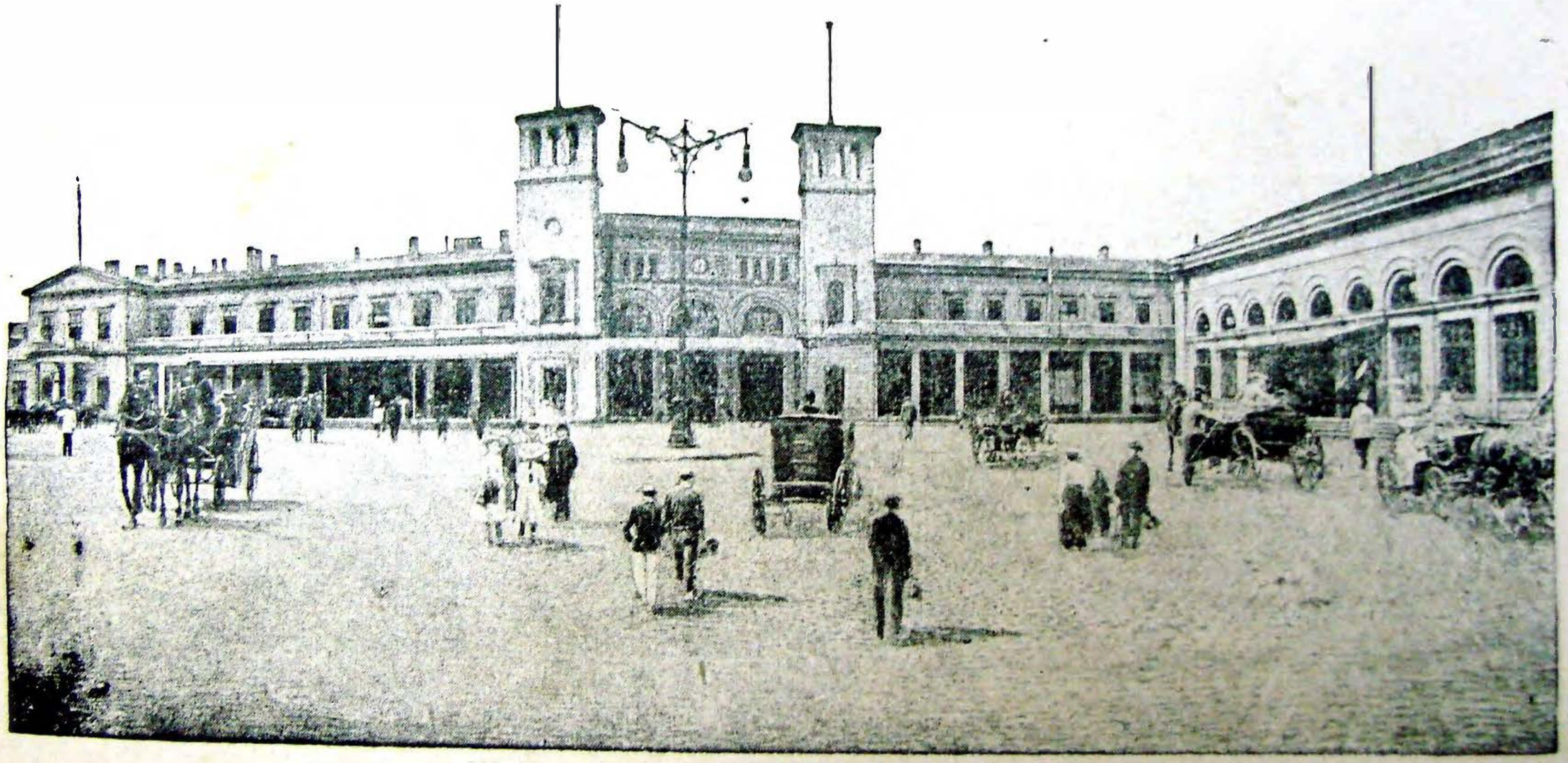

Gara de Nord — Nordbahnhof. — Gare du Nord.

Biblioteca Județeană „Ioan N. Roman” Constanța

Biblioteca Județeană „Ioan N. Roman” Constanța

Vedere Generală. — Gesamtansicht. — Vue générale.

Biblioteca Județeană „Ioan N. Roman” Constanța

Biblioteca Județeană „Ioan N. Roman” Constanța

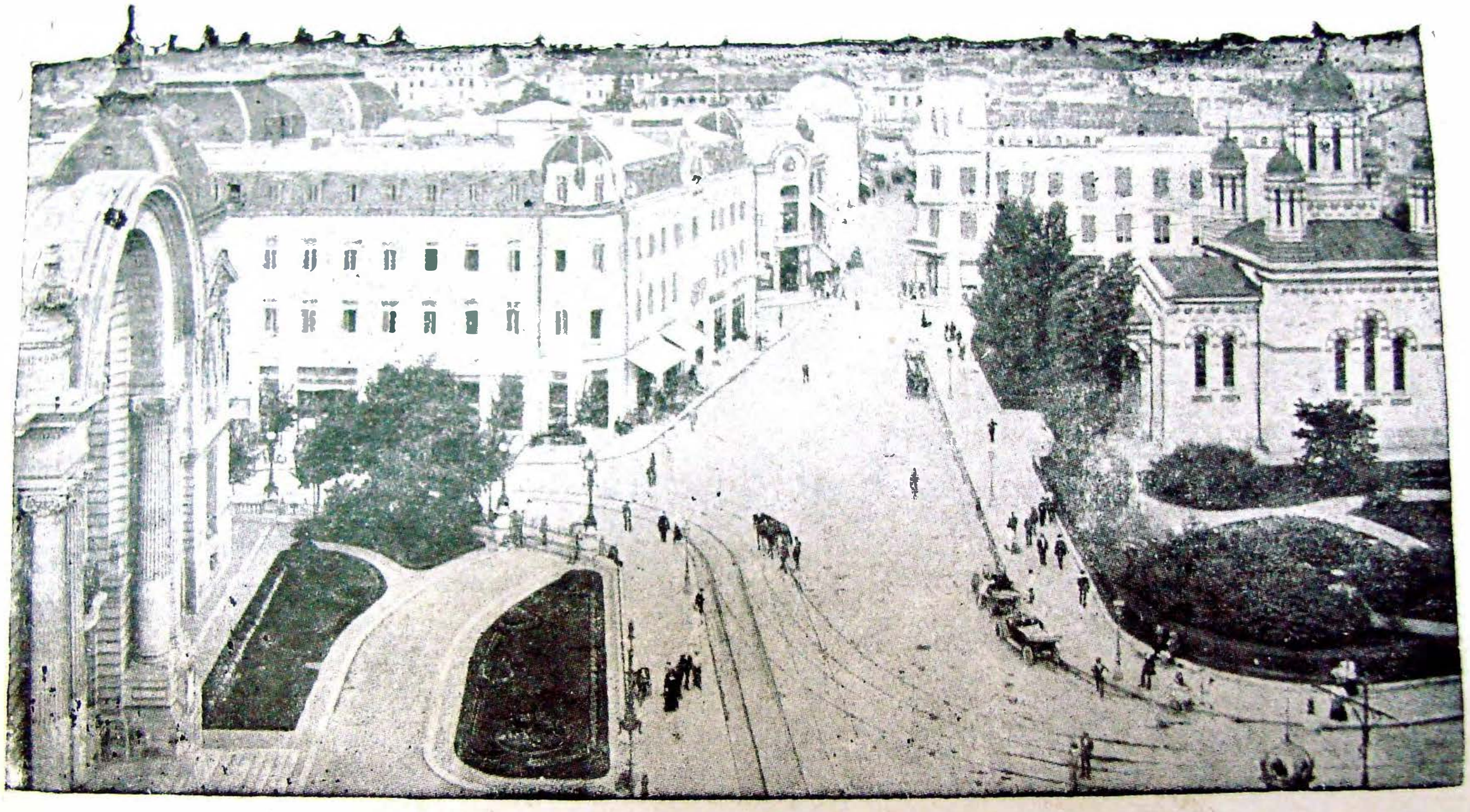

Vedere Generală. — Gesamtansicht — Vue générale.

Biblioteca Județeană „Ioan N. Roman” Constanța

Biblioteca Județeană „Ioan N. Roman” Constanța

Calea Rahovei și Palatul Justiției — Rahovastrasse u. Justizpalast. —
Rue Rahova et Palais de Justice.

Biblioteca Județeană „Ioan N. Roman” Constanța

Biblioteca Județeană „Ioan N. Roman” Constanța

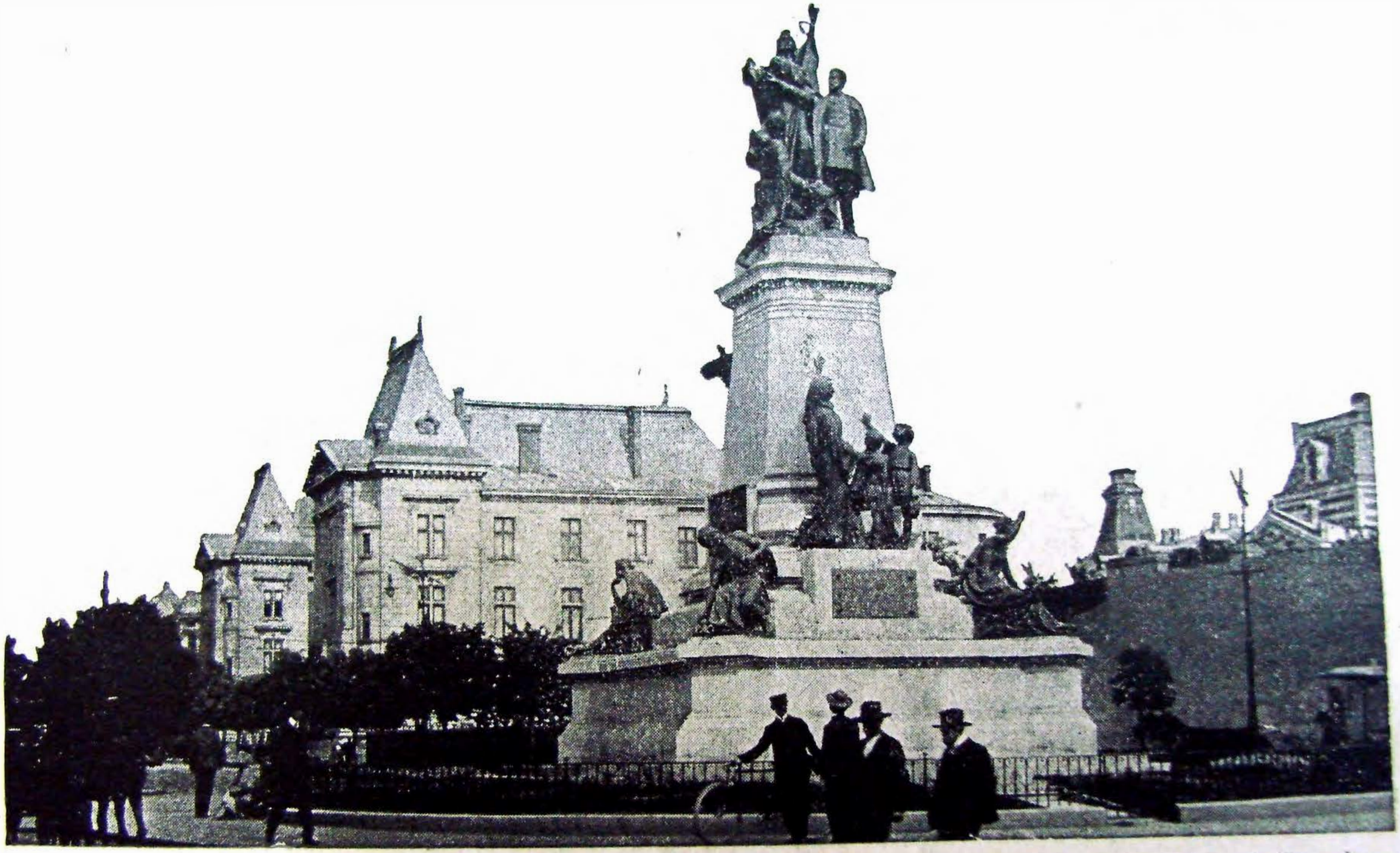

Minist. Domeniilor, Monumentul Brătianu. — Domänen Ministerium u. Bratianu Denkmal. —
Minist. des Domaines et Monum. Bratiano.

Biblioteca Județeană „Ioan N. Roman” Constanța

Biblioteca Județeană „Ioan N. Roman” Constanța

Statua lui George Lazăr. — Denkmal des G. Lazar.—
Statue de G. Lazar.

Biblioteca Județeană „Ioan N. Roman” Constanța

Biblioteca Județeană „Ioan N. Roman” Constanța

Piața Ateneului, Hotel Athénée Palace.—Athenaeumplatz.
Hotel Athénée Palace..—Palace de l'Athénée, Hôtel Athénee Palace

Biblioteca Județeană „Ioan N. Roman" Constanța

Biblioteca Județeană „Ioan N. Roman" Constanța

Statua lui Ion Heliade Rădulescu. — Denkmal des Ioan Heliade Rădulescu. — Statue de I. Heliade Rădulesco.

Biblioteca Județeană „Ioan N. Roman” Constanța

Biblioteca Județeană „Ioan N. Roman” Constanța

Monumentul lui Alex. Lahovary. — Alexander Lahovary Denkmal — Monument d'Alex. Lahovary.

Biblioteca Județeană „Ioan N. Roman" Constanța
Biblioteca Județeană „Ioan N. Roman" Constanța

Statua lui I. E. Protopopescu Pake. — Denkmal des I. E. Prot. Pake. — Statue de I. E. Protop. Pake.

Biblioteca Judeţeană „Ioan N. Roman” Constanţa

Biblioteca Judeţeană „Ioan N. Roman” Constanţa

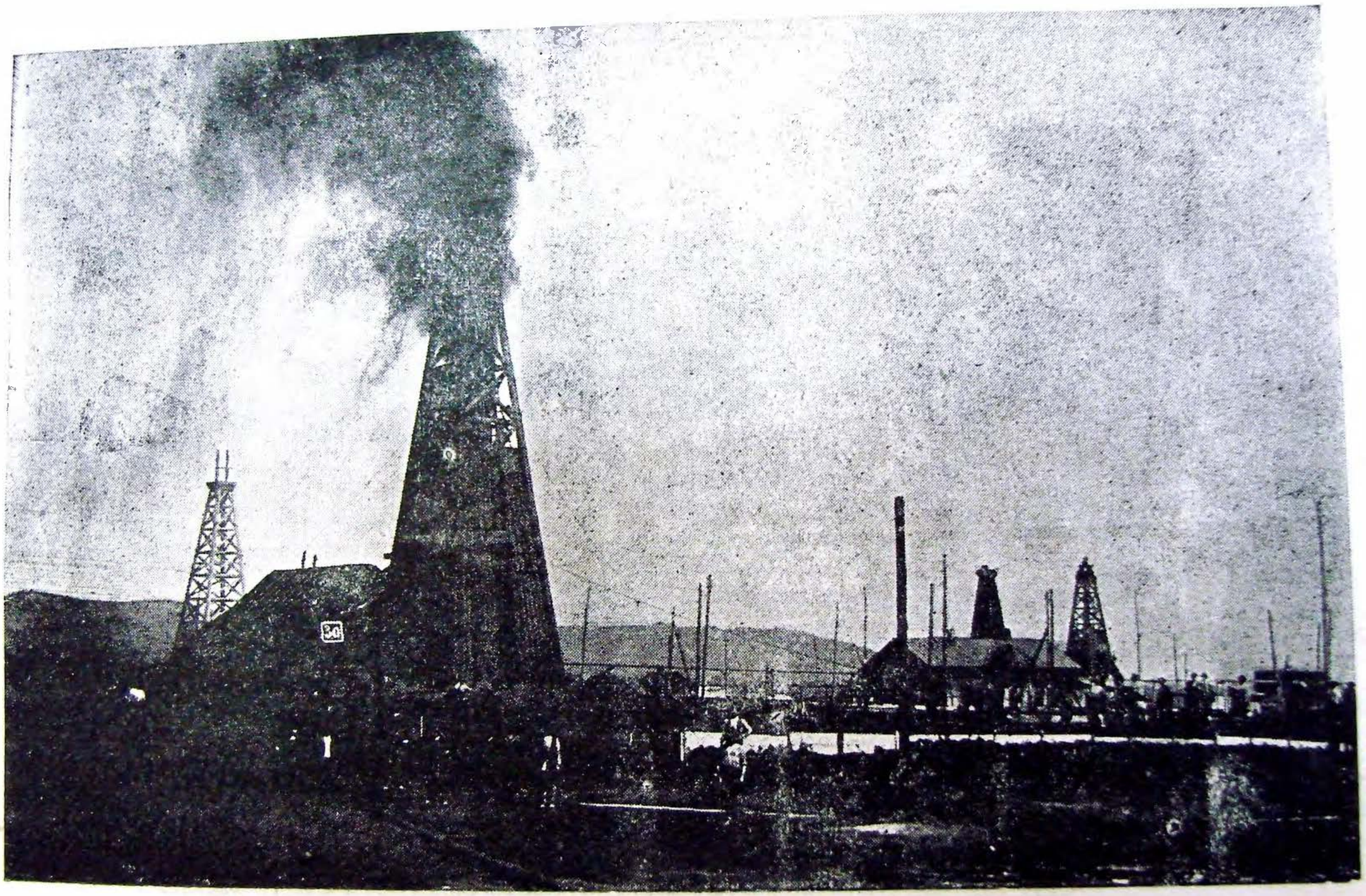

Vedere Generală (Gahița și Bucea) — Gesamtanshicht.—Vue générale.

Biblioteca Județeană „Ioan N. Roman” Constanța

Biblioteca Județeană „Ioan N. Roman” Constanța

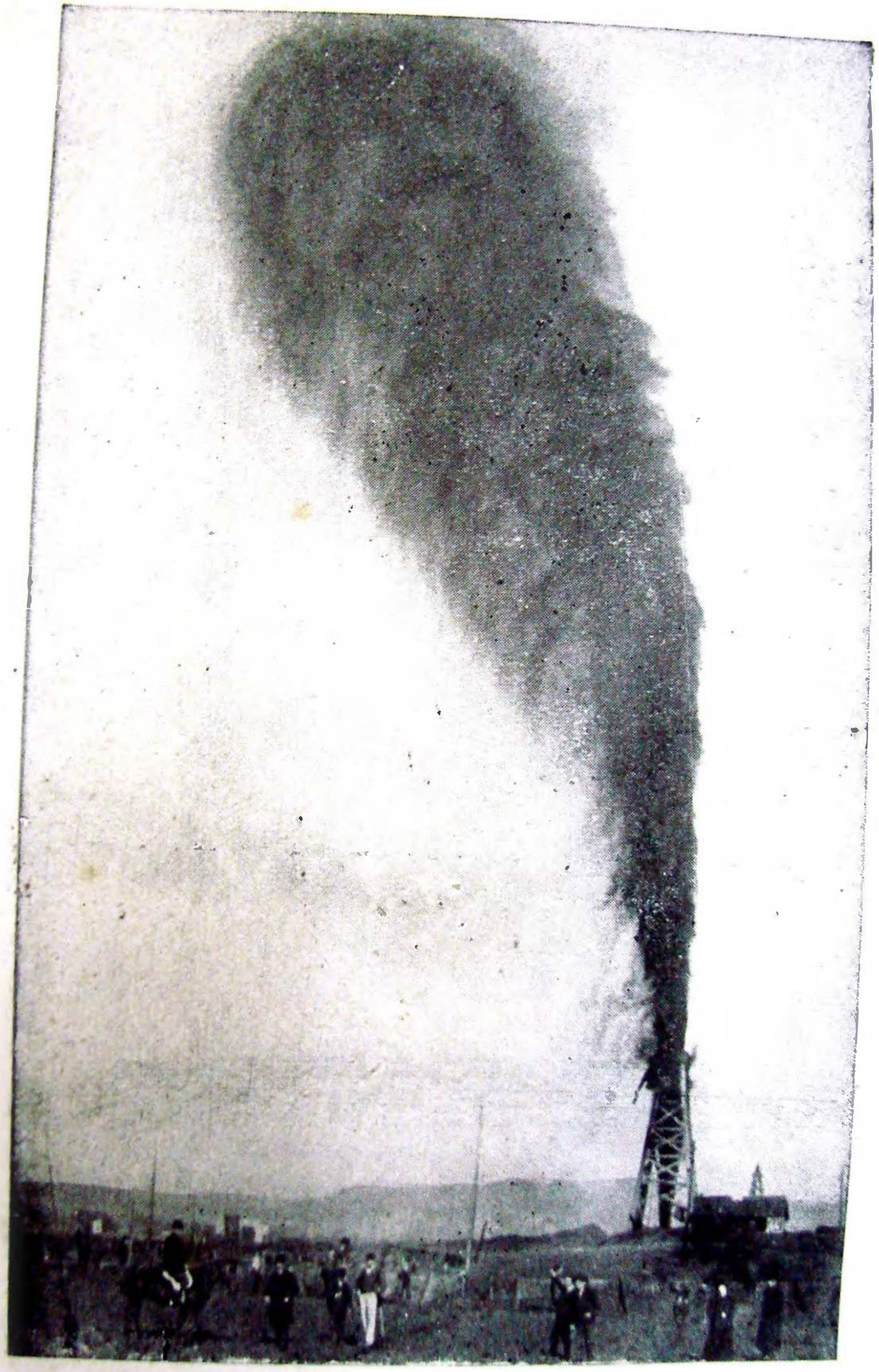

Erupţia unei Sonde. — Eruption einer Sonde. — Éruption d'une sonde.

Biblioteca Județeană „Ioan N. Roman” Constanța
Biblioteca Județeană „Ioan N. Roman” Constanța

Cercul Militar şi Bul. Elisabeta.— Militär-Kasino u. Boulevard Elisabeth. — Cercle Militaire et Boulev. Elisabeth.

Biblioteca Judeţeană „Ioan N. Roman” Constanţa

Biblioteca Judeţeană „Ioan N. Roman” Constanţa

Palatul „Cotroceni.“ — Königl. Schloss „Cotroceni“ — Palais Royal „Cotroceni“.

Biblioteca Județeană „Ioan N. Roman” Constanța

Biblioteca Județeană „Ioan N. Roman” Constanța

Str. Cogalniceanu — Cogalniceanu strasse.—Rue Cogalnitchano.

Biblioteca Județeană „Ioan N. Roman” Constanța

Biblioteca Județeană „Ioan N. Roman” Constanța

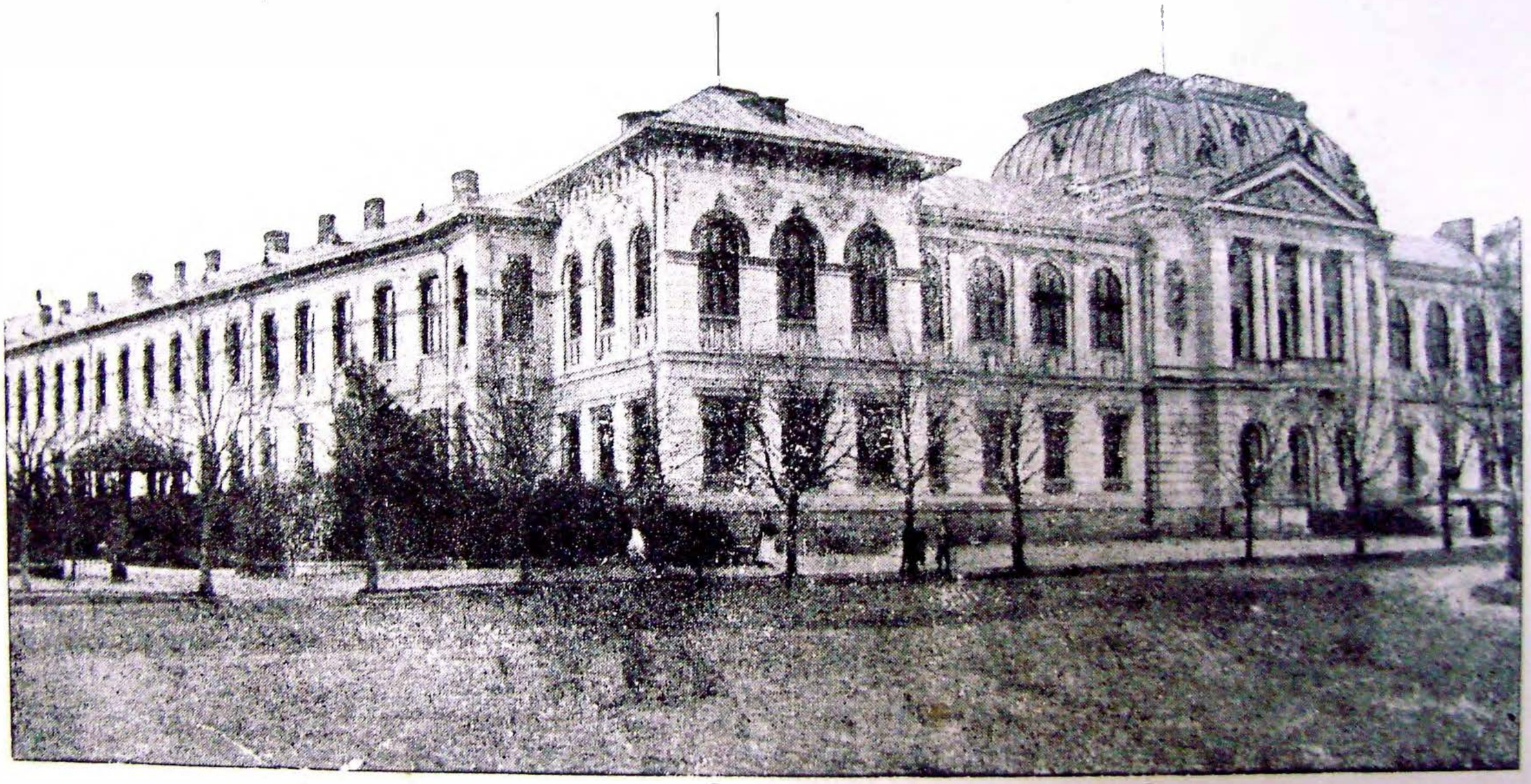

Liceul. — Liceum. — Lycée.

Biblioteca Județeană „Ioan N. Roman” Constanța

Biblioteca Județeană „Ioan N. Roman” Constanța

Str. Lipscani — Leipzigerstrasse. — Rue Lipscani.

Biblioteca Județeană „Ioan N. Roman” Constanța

Biblioteca Județeană „Ioan N. Roman” Constanța

Ploeşti

Piaţa. — Marktplatz. — Place du Marché.

Biblioteca Județeană „Ioan N. Roman” Constanța

Biblioteca Județeană „Ioan N. Roman” Constanța

Vedere Generală. — Gesamtansicht. — Vue générale.

Biblioteca Județeană „Ioan N. Roman” Constanța

Biblioteca Județeană „Ioan N. Roman” Constanța

Piața Dacia. — Dacia Platz. — Place Dacia.

Biblioteca Județeană „Ioan N. Roman” Constanța

Biblioteca Județeană „Ioan N. Roman” Constanța

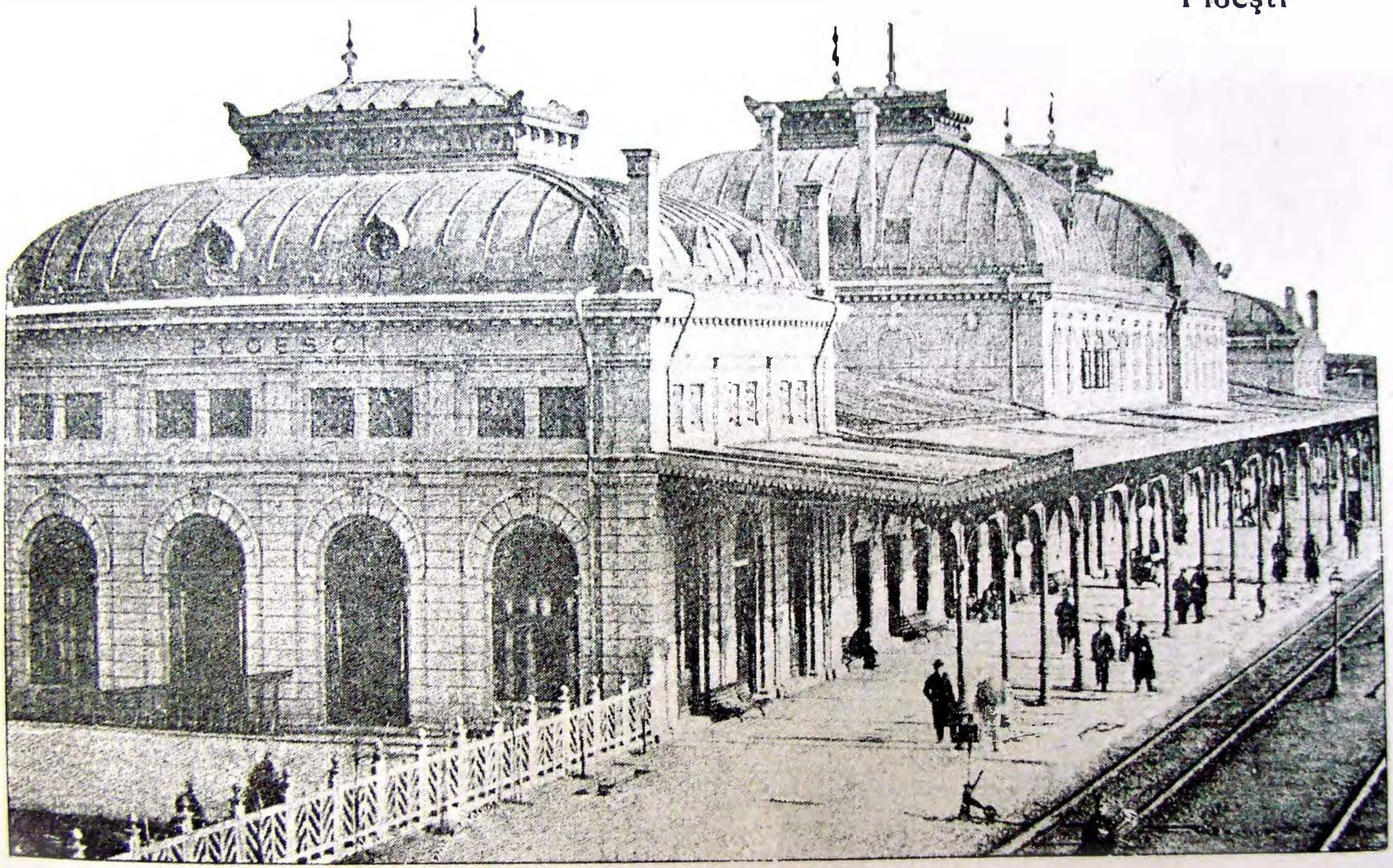

Gara. — Bahnhof. — Gare.

Biblioteca Județeană „Ioan N. Roman” Constanța

Biblioteca Județeană „Ioan N. Roman” Constanța

Monumentul Vânătorilor. — Jäger Denkmal. — Monument des chasseurs (à pied).

Biblioteca Județeană „Ioan N. Roman” Constanța

Biblioteca Județeană „Ioan N. Roman” Constanța

Bulevardul — Boulevard.

Biblioteca Județeană „Ioan N. Roman” Constanța

Biblioteca Județeană „Ioan N. Roman” Constanța

Palatul Comunal. — Rathaus. — Hôtel de ville,

Biblioteca Județeană „Ioan N. Roman” Constanța

Biblioteca Județeană „Ioan N. Roman” Constanța

Str. Mare. — Hauptstrasse. — Grande rue.

Biblioteca Județeană „Ioan N. Roman” Constanța

Biblioteca Județeană „Ioan N. Roman” Constanța

Bulevardul. — Boulevard.

Biblioteca Județeană „Ioan N. Roman” Constanța

Biblioteca Județeană „Ioan N. Roman” Constanța

Piața Sf-ții Ingeri — Heiliger Engel Platz. — Marché Saints Anges.

Biblioteca Județeană „Ioan N. Roman" Constanța

Biblioteca Județeană „Ioan N. Roman" Constanța

R.-Sărat

Aleea din Grădina Publică. — Volksgarten Allee. — Allée du Jardin Public.

Biblioteca Județeană „Ioan N. Roman” Constanța

Biblioteca Județeană „Ioan N. Roman” Constanța

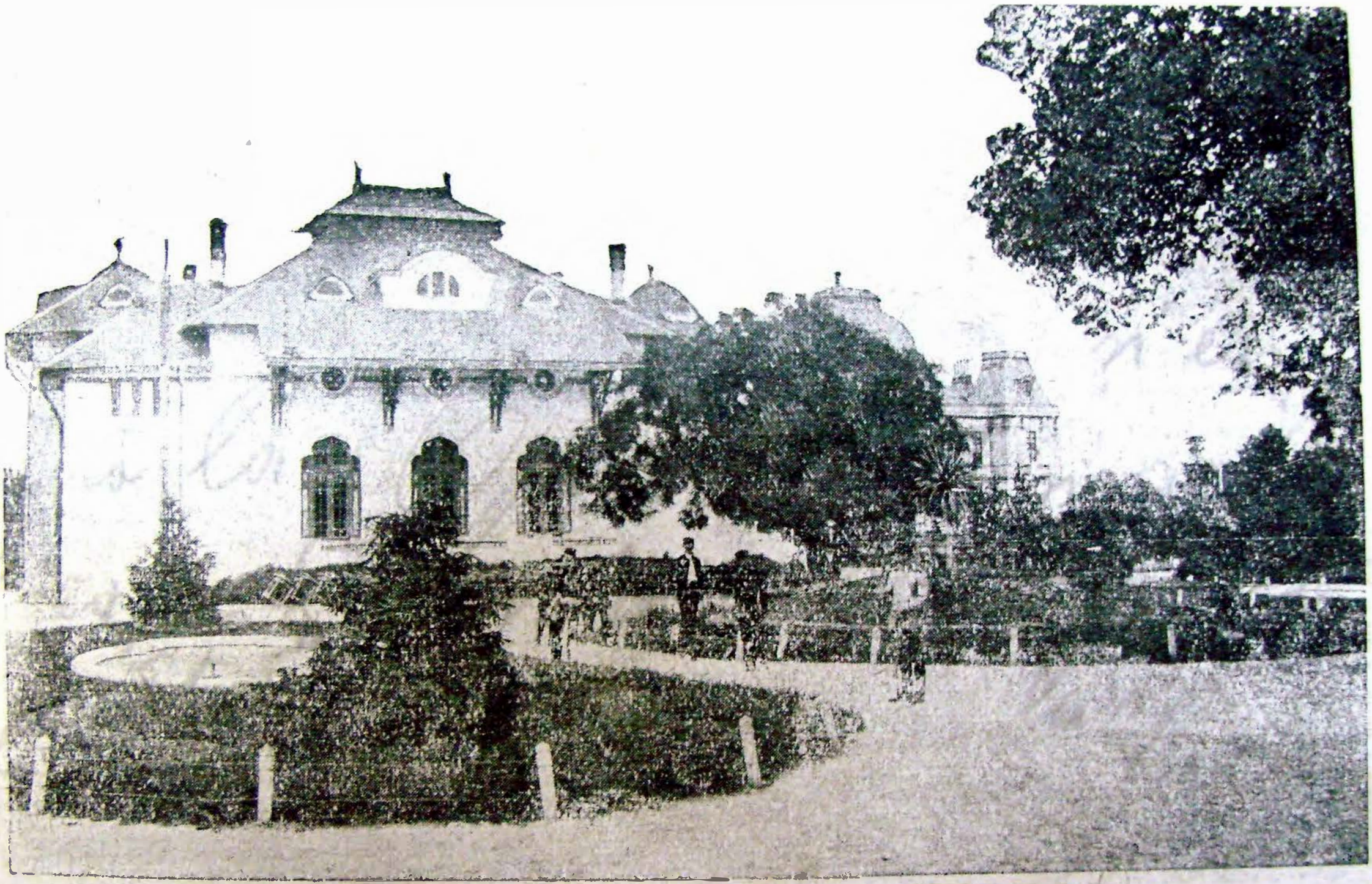

Teatrul Comunal. — Theater. — Théâtre.

Biblioteca Județeană „Ioan N. Roman” Constanța

Biblioteca Județeană „Ioan N. Roman” Constanța

R.-Sărat

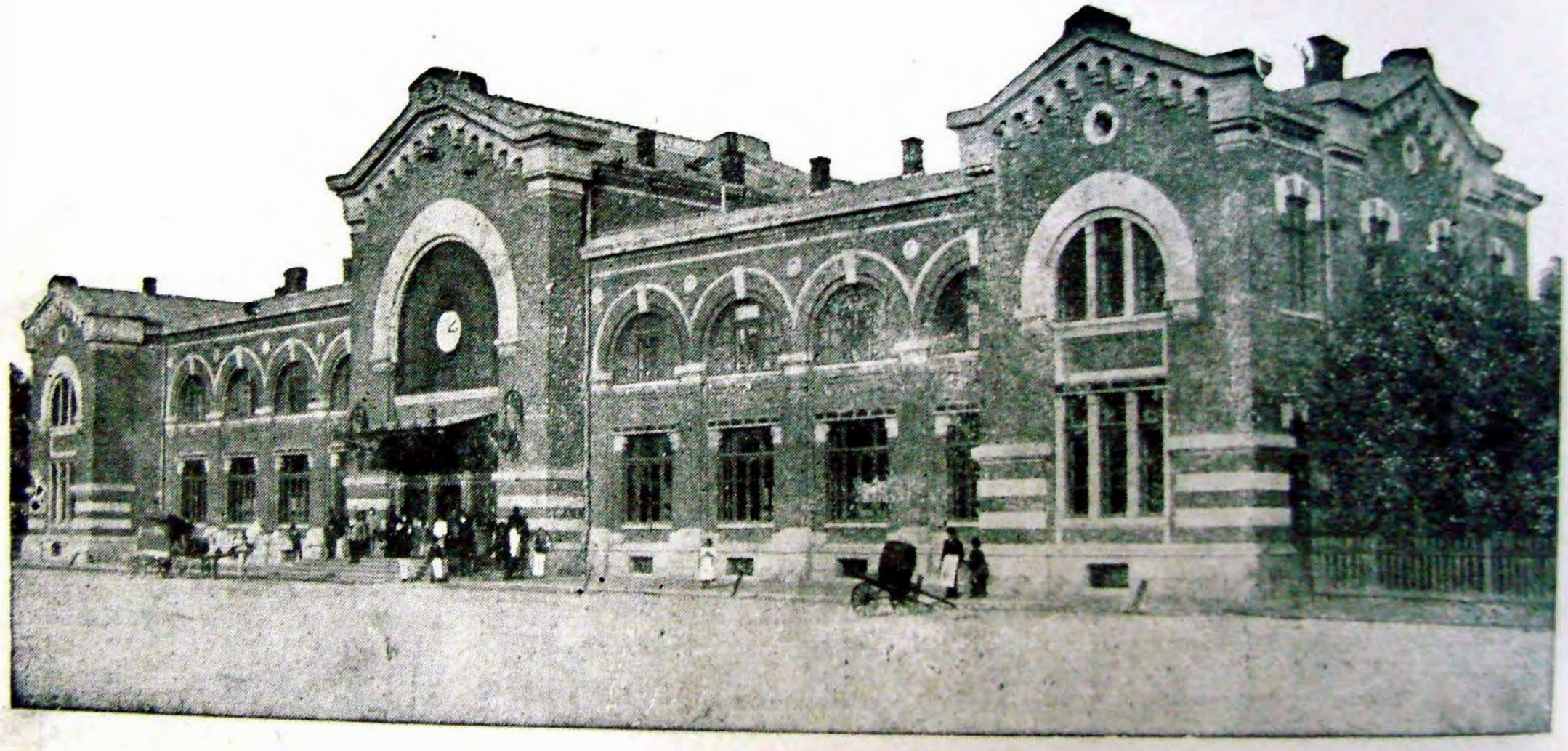

Gara. — Bahnhof. — Gare.

Biblioteca Județeană „Ioan N. Roman” Constanța

Biblioteca Județeană „Ioan N. Roman” Constanța

Grădina Pieței și Monumentul Bagdad. — Garten u. Bagdad Denkmal.
Jardin et Monument Bagdad.

Biblioteca Județeană „Ioan N. Roman” Constanța
Biblioteca Județeană „Ioan N. Roman” Constanța

Str. Victoriei. — Victoria Strasse. — Rue Victoire.

Biblioteca Județeană „Ioan N. Roman" Constanța

Biblioteca Județeană „Ioan N. Roman" Constanța

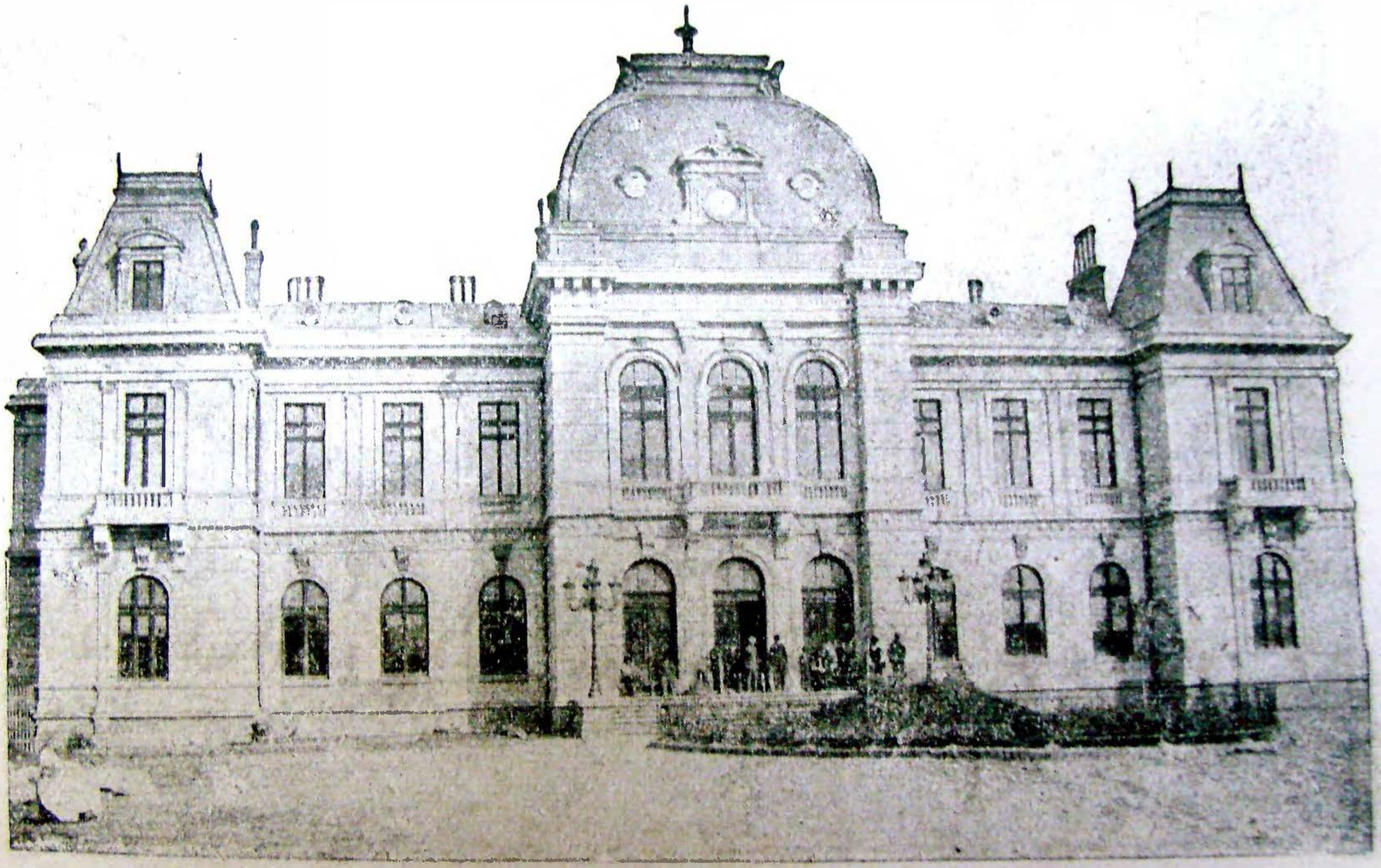

Palatul Administrativ și Justiției. — Praefektur u. Gerichtsgebäude.
Palais de la Préfecture et de Justice.

Biblioteca Județeană „Ioan N. Roman” Constanța
Biblioteca Județeană „Ioan N. Roman” Constanța

R.-Sărat

Bulevardul Gării. — Bahnhofs Bulevard. — Boulevard de la Gare.

Biblioteca Județeană „Ioan N. Roman” Constanța

Biblioteca Județeană „Ioan N. Roman” Constanța

Liceul. — Lyzeum. — Lycée.

Biblioteca Județeană „Ioan N. Roman” Constanța

Biblioteca Județeană „Ioan N. Roman” Constanța

Focșani

Bulevardul. — Boulevard.

Biblioteca Județeană „Ioan N. Roman” Constanța
Biblioteca Județeană „Ioan N. Roman” Constanța

Palatul Justiției — Justizpalast — Palais de Justice.

Biblioteca Județeană „Ioan N. Roman” Constanța

Biblioteca Județeană „Ioan N. Roman” Constanța

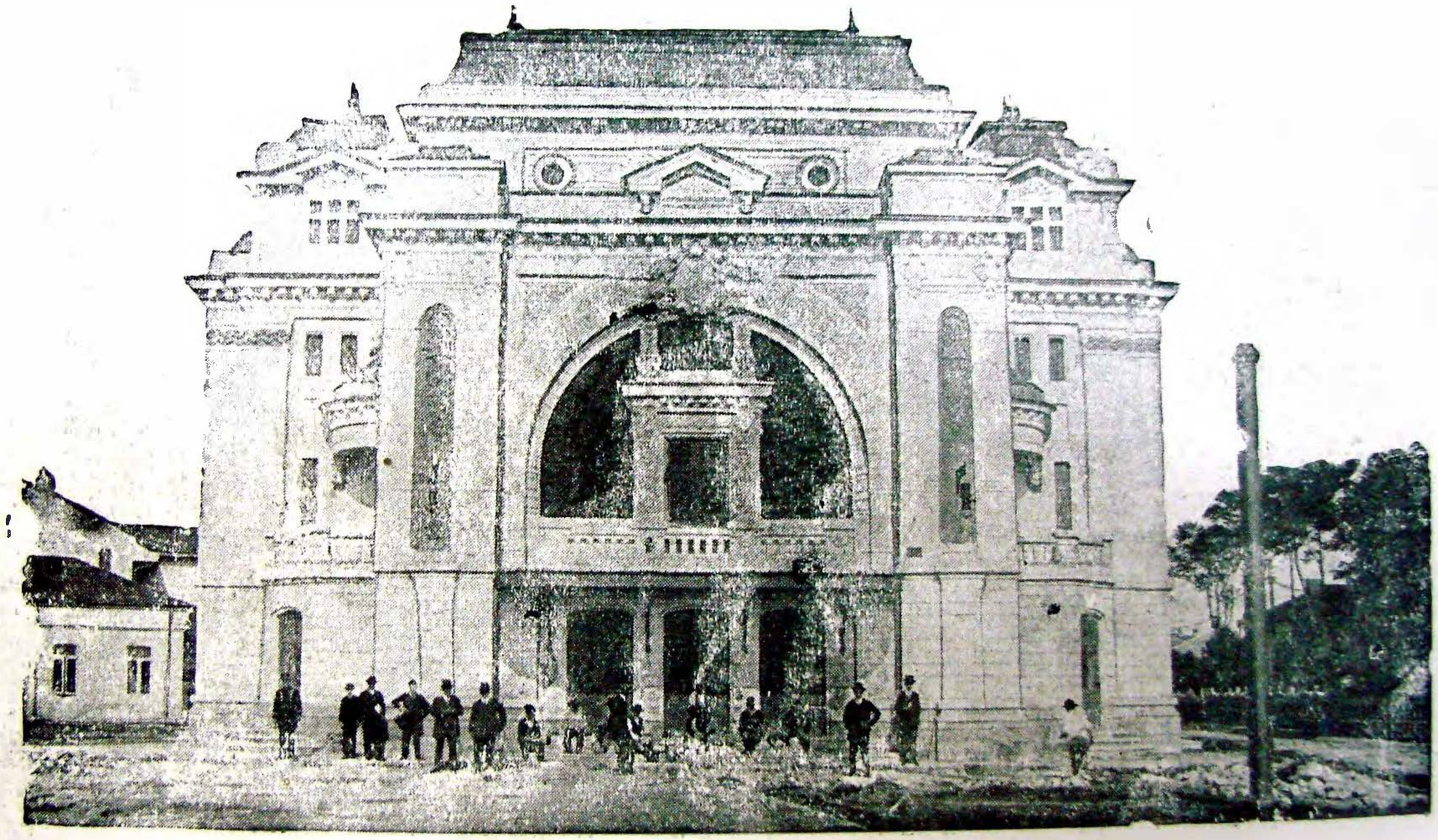

Teatrul. — Theater. — Théâtre.

Biblioteca Județeană „Ioan N. Roman” Constanța

Biblioteca Județeană „Ioan N. Roman” Constanța

Palatul Comunal. — Rathaus. — Hôtel de ville.

Biblioteca Județeană „Ioan N. Roman” Constanța

Biblioteca Județeană „Ioan N. Roman” Constanța

Focşani

Str. Unirii. — Uniriistrasse. — Rue Unirei.

Biblioteca Judeţeană „Ioan N. Roman” Constanţa

Biblioteca Judeţeană „Ioan N. Roman” Constanţa

Grădina Publică. — Volksgarten. — Jardin Public.

Biblioteca Județeană „Ioan N. Roman” Constanța

Biblioteca Județeană „Ioan N. Roman” Constanța

Str. Impăratul Traian. — Kaiser Trajanstrasse. — Rue Empereur Trajan.

Biblioteca Județeană „Ioan N. Roman” Constanța

Biblioteca Județeană „Ioan N. Roman” Constanța

Str. Regală. — Königsstrasse. — Rue Royale.

Biblioteca Județeană „Ioan N. Roman” Constanța

Biblioteca Județeană „Ioan N. Roman” Constanța

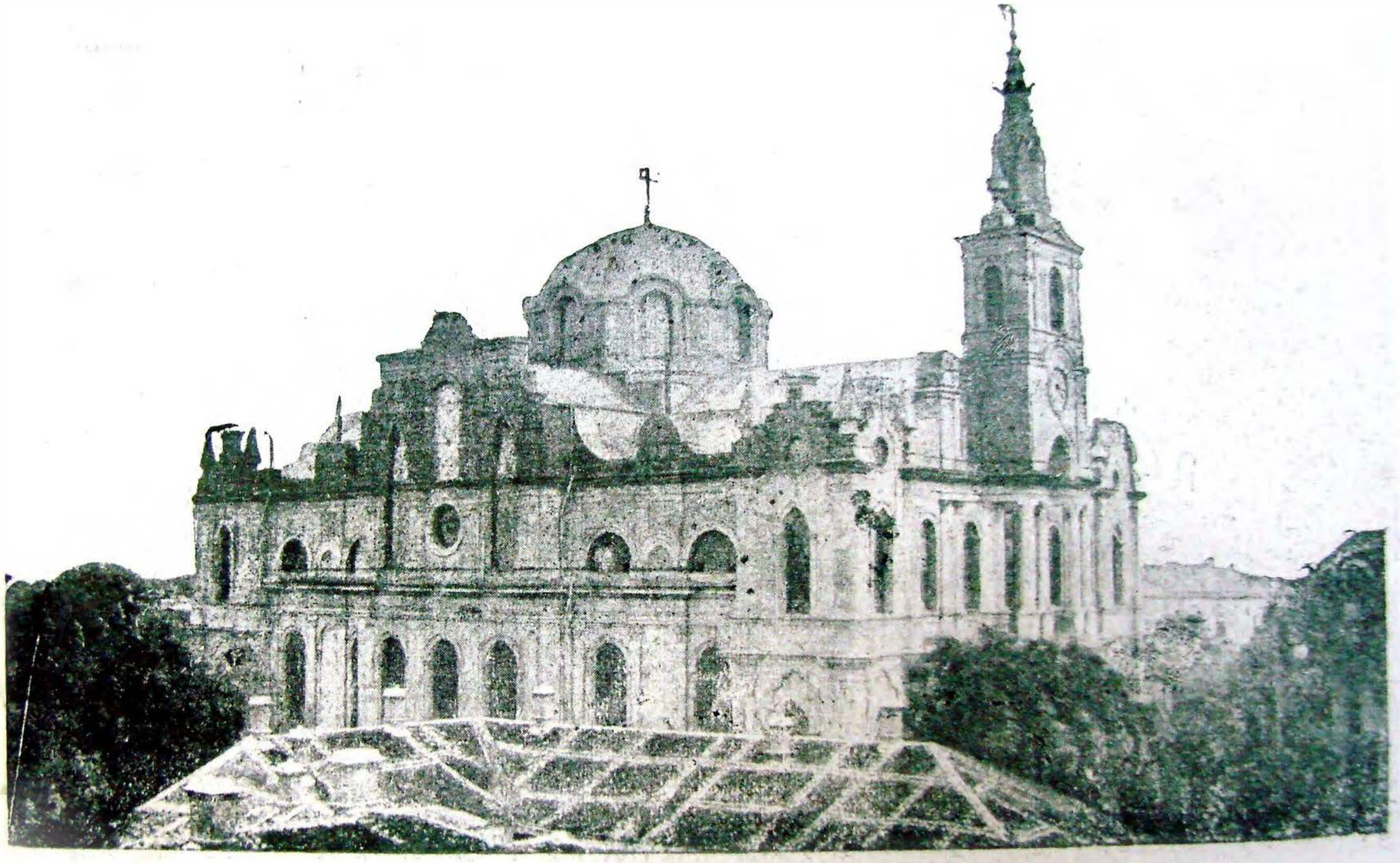

Biserica Grecească. — Griechische Kirche. — Église grecque.

Biblioteca Județeană „Ioan N. Roman” Constanța

Biblioteca Județeană „Ioan N. Roman” Constanța

Strada Regală. — Königsstrasse. — Rue Royale.

Biblioteca Județeană „Ioan N. Roman” Constanța

Biblioteca Județeană „Ioan N. Roman” Constanța

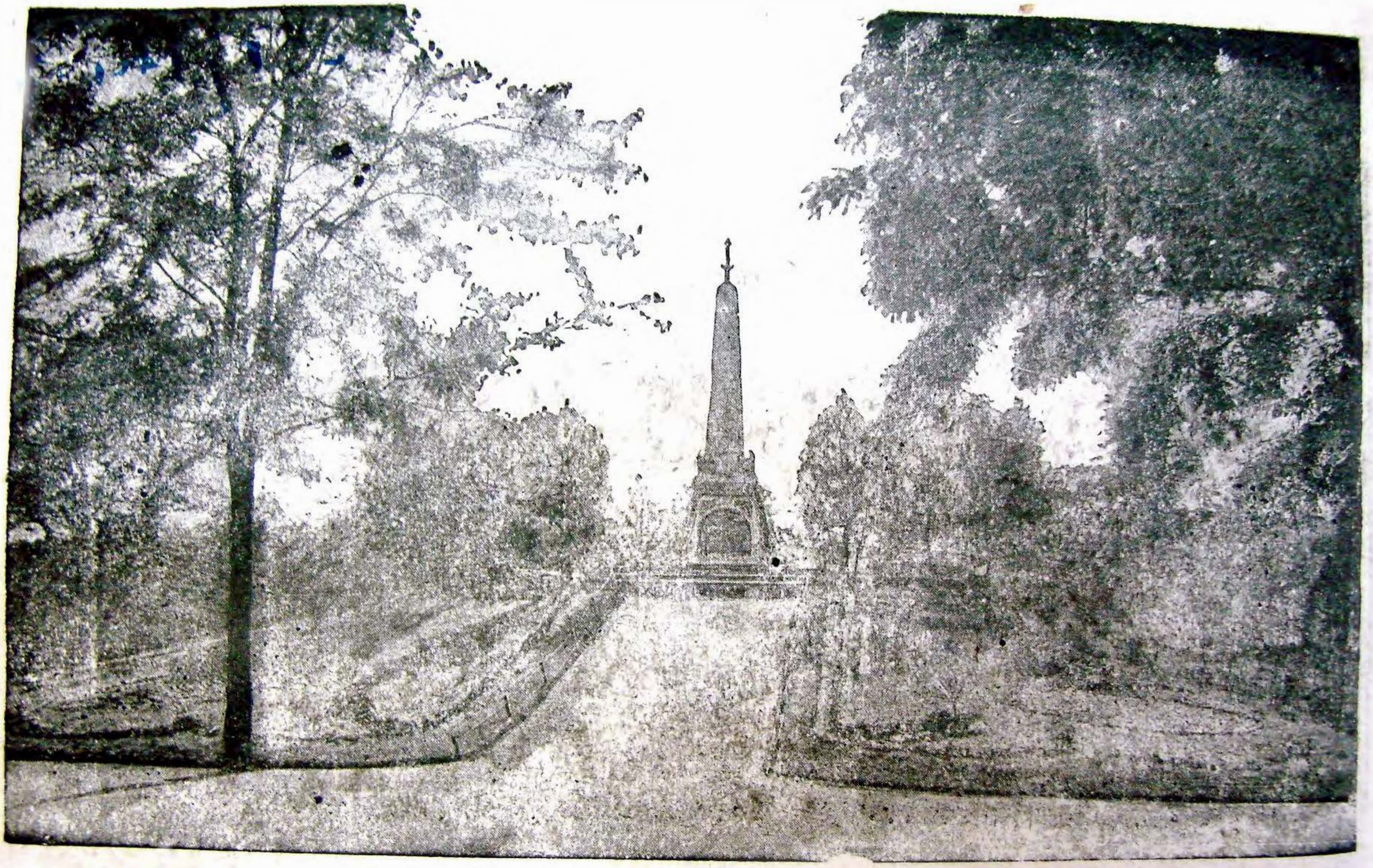

Monumentul din Grădina Publică. — Volksgarten u. Denkmal. — Jardin Public.

Biblioteca Județeană „Ioan N. Roman” Constanța

Biblioteca Județeană „Ioan N. Roman” Constanța

Teatrul Regal. — Theater. — Théâtre.

Biblioteca Județeană „Ioan N. Roman” Constanța

Biblioteca Județeană „Ioan N. Roman” Constanța

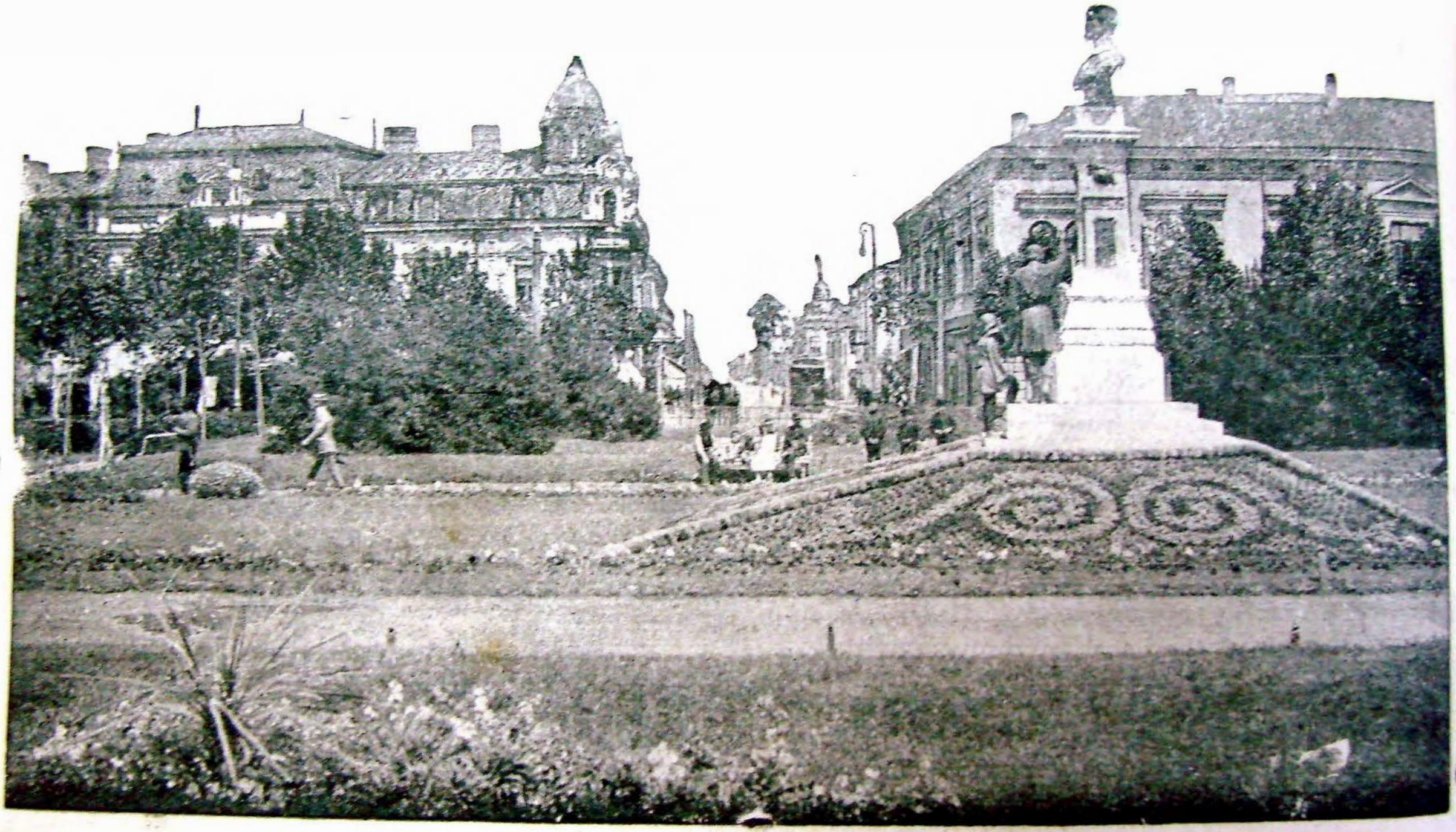

Monumentul Impăratului Trajan. — Kaiser Trajan-Denkmml. — Monum. Emper. Trajan

Biblioteca Județeană „Ioan N. Roman” Constanța

Biblioteca Județeană „Ioan N. Roman” Constanța

Strada Regală. — Königsstrasse. — Rue Royale.

Biblioteca Județeană „Ioan N. Roman” Constanța

Biblioteca Județeană „Ioan N. Roman” Constanța

Aleia Monumentului. — Denkmal-Allee. — Allée du Monument.

Biblioteca Județeană „Ioan N. Roman” Constanța

Biblioteca Județeană „Ioan N. Roman” Constanța

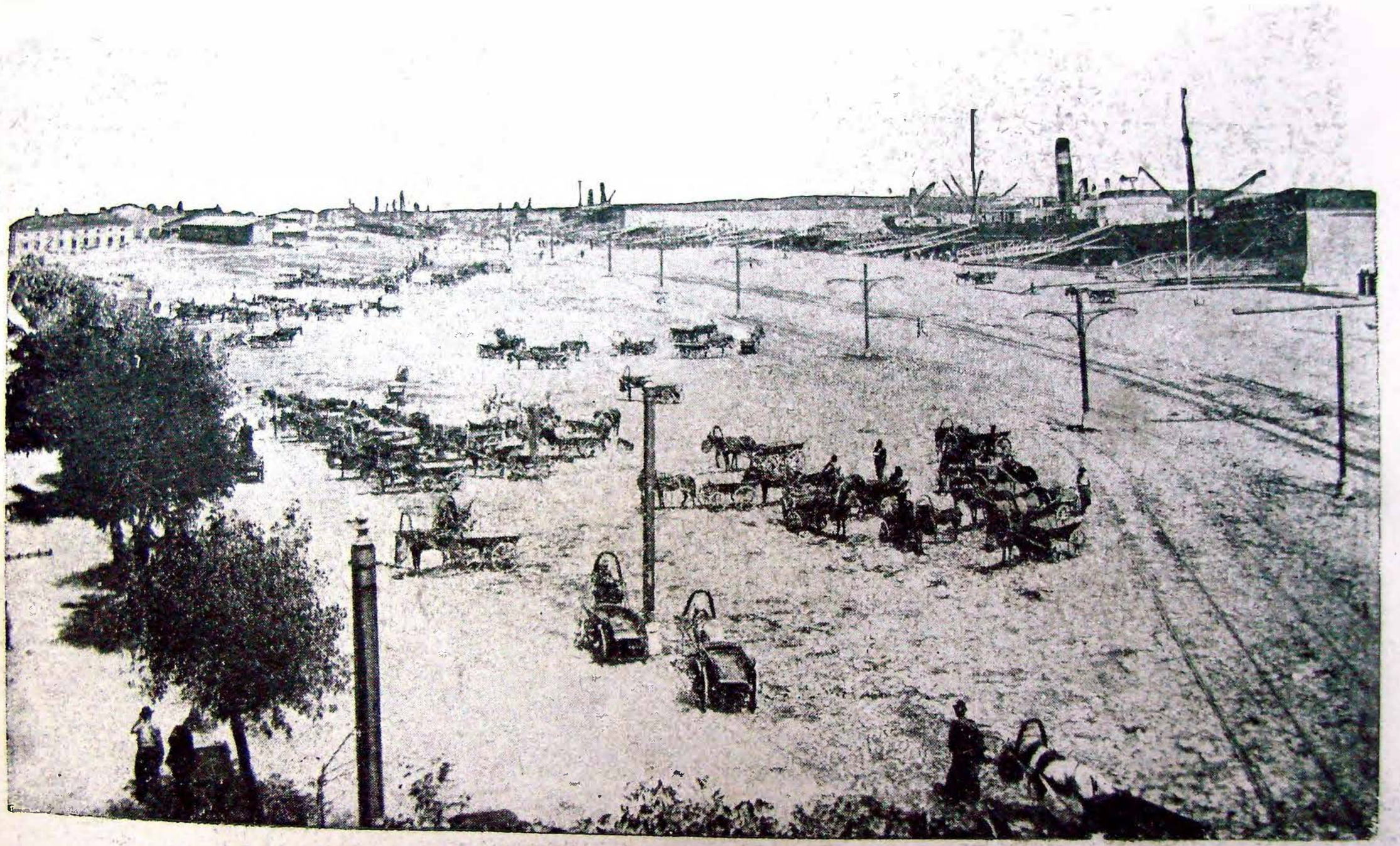

Portul. — Der Hafen — Port

Biblioteca Județeană „Ioan N. Roman” Constanța

Biblioteca Județeană „Ioan N. Roman” Constanța

Vedere Generala. — Gesamtansicht. — Vue générale.

Biblioteca Județeană „Ioan N. Roman” Constanța

Biblioteca Județeană „Ioan N. Roman” Constanța

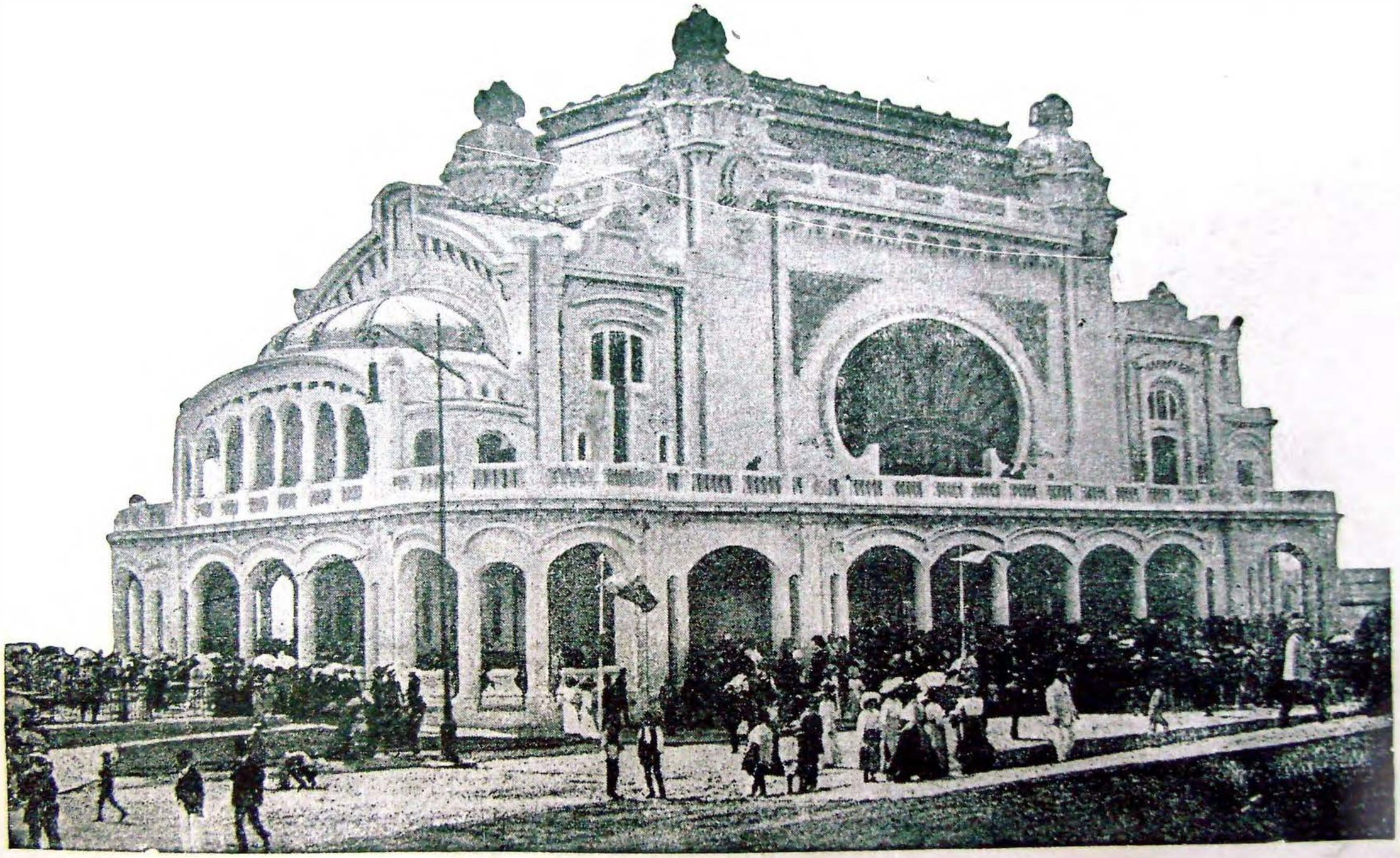

Casinoul comunal. — Das Kasino. — Casino.

Biblioteca Județeană „Ioan N. Roman” Constanța

Biblioteca Județeană „Ioan N. Roman” Constanța

Statua Ovidiu și vedere generală. – Ovids Denkmal u. Gesamtansicht.
Statue Ovide et vue générale.

Biblioteca Județeană „Ioan N. Roman” Constanța

Biblioteca Județeană „Ioan N. Roman” Constanța

Piața Ovidiu. —Ovidiusplatz. — Place Ovide.

Biblioteca Județeană „Ioan N. Roman” Constanța

Biblioteca Județeană „Ioan N. Roman” Constanța

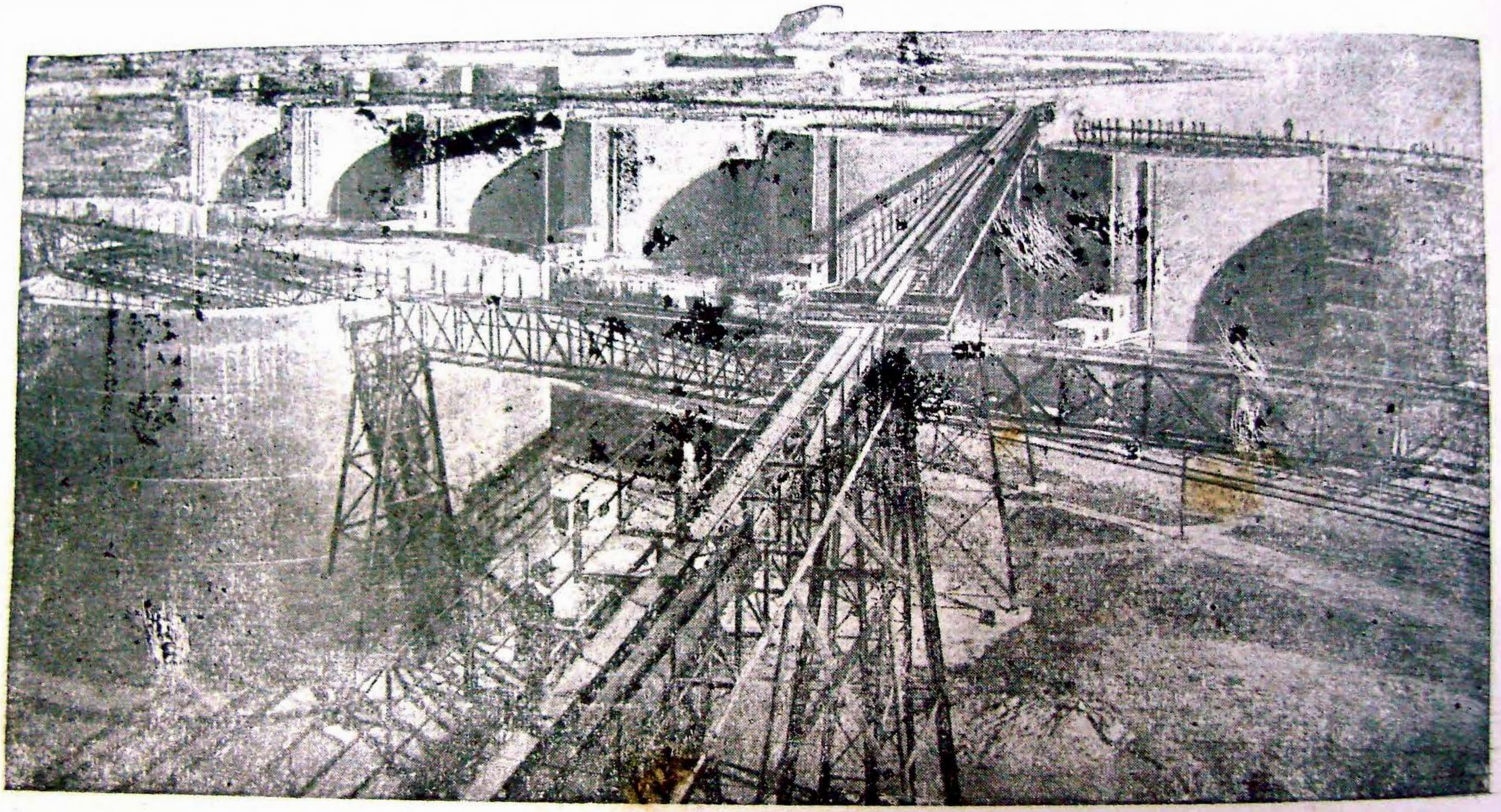

Rezervoarele de petrol din Port. — Petroleum-reservoire im Hafen.— Réservoires de pétrole du port.

Biblioteca Județeană „Ioan N. Roman” Constanța

Biblioteca Județeană „Ioan N. Roman” Constanța

Vederea generală și Portul. — Gesamtansicht u. Hafen. — Vue générale et port.

Biblioteca Județeană „Ioan N. Roman” Constanța

Biblioteca Județeană „Ioan N. Roman” Constanța

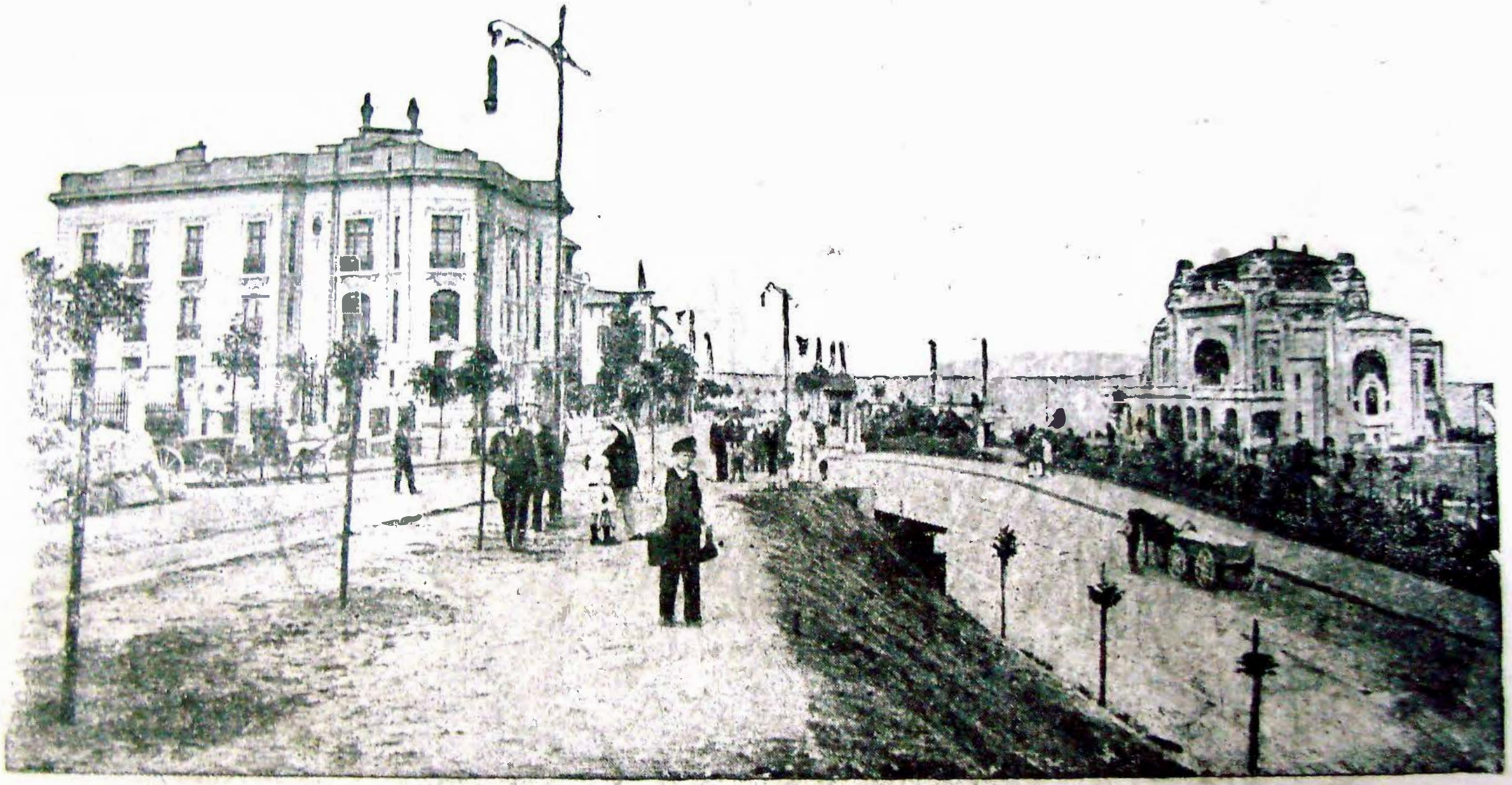

Bulevardul și Casinoul. — Bulevard u. Kasino. — Boulevard et Casino.

Biblioteca Județeană „Ioan N. Roman” Constanța

Biblioteca Județeană „Ioan N. Roman” Constanța

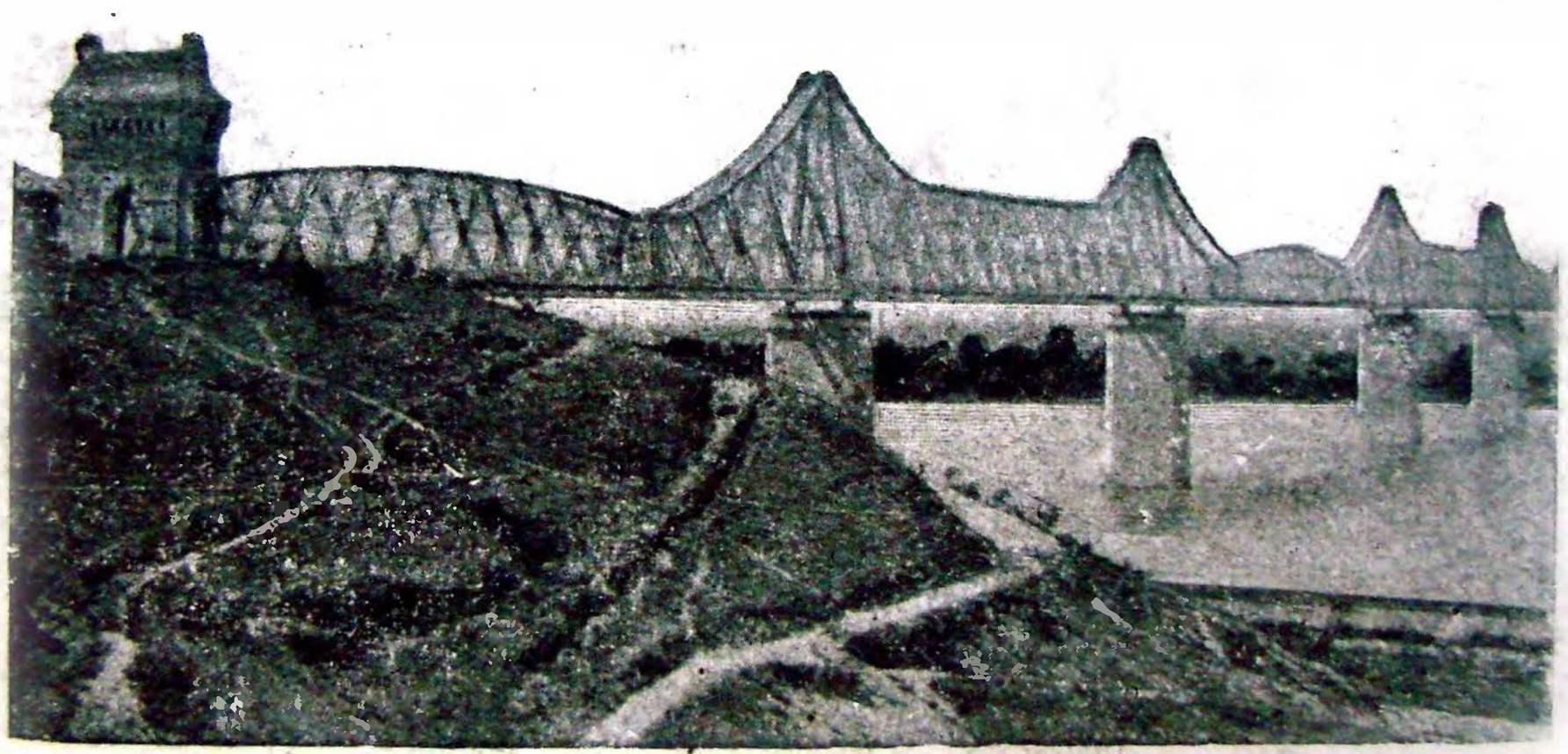

Podul peste Dunăre. — Donaubrucke.

Biblioteca Județeană „Ioan N. Roman” Constanța

Biblioteca Județeană „Ioan N. Roman” Constanța

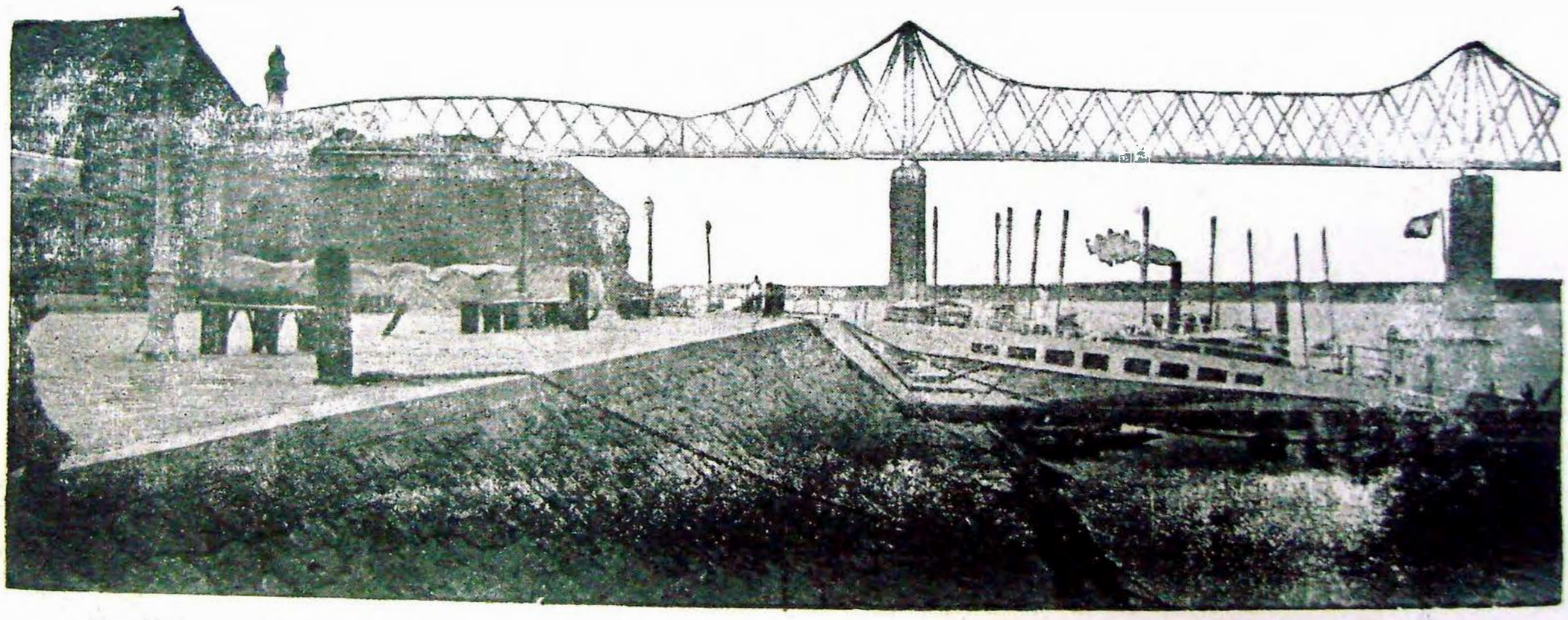

Podul și Portul. — Donaubrücke u. der Hafen. — Pont sur le Danube et le port.

Biblioteca Județeană „Ioan N. Roman” Constanța

Biblioteca Județeană „Ioan N. Roman” Constanța

Vederea generală a parcului.—Gesamtansicht der Parkanlage.—Vue générale du parc.

Biblioteca Județeană „Ioan N. Roman” Constanța

Biblioteca Județeană „Ioan N. Roman” Constanța

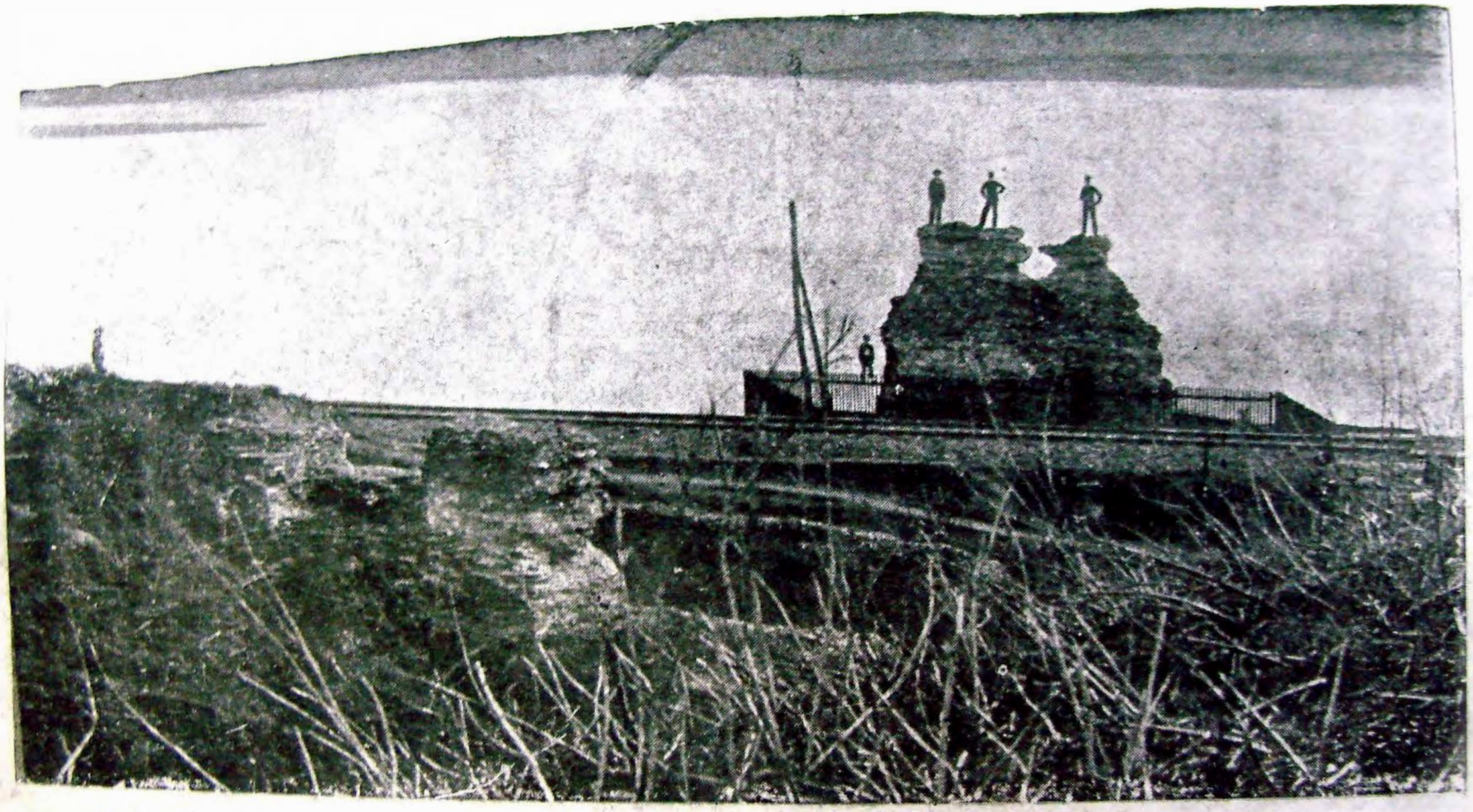

Ruinele Podului Traian. — Ruinen der Brücke Trajan über der Donau. — Ruines du pont de Trajan.

Biblioteca Județeană „Ioan N. Roman” Constanța

Biblioteca Județeană „Ioan N. Roman” Constanța

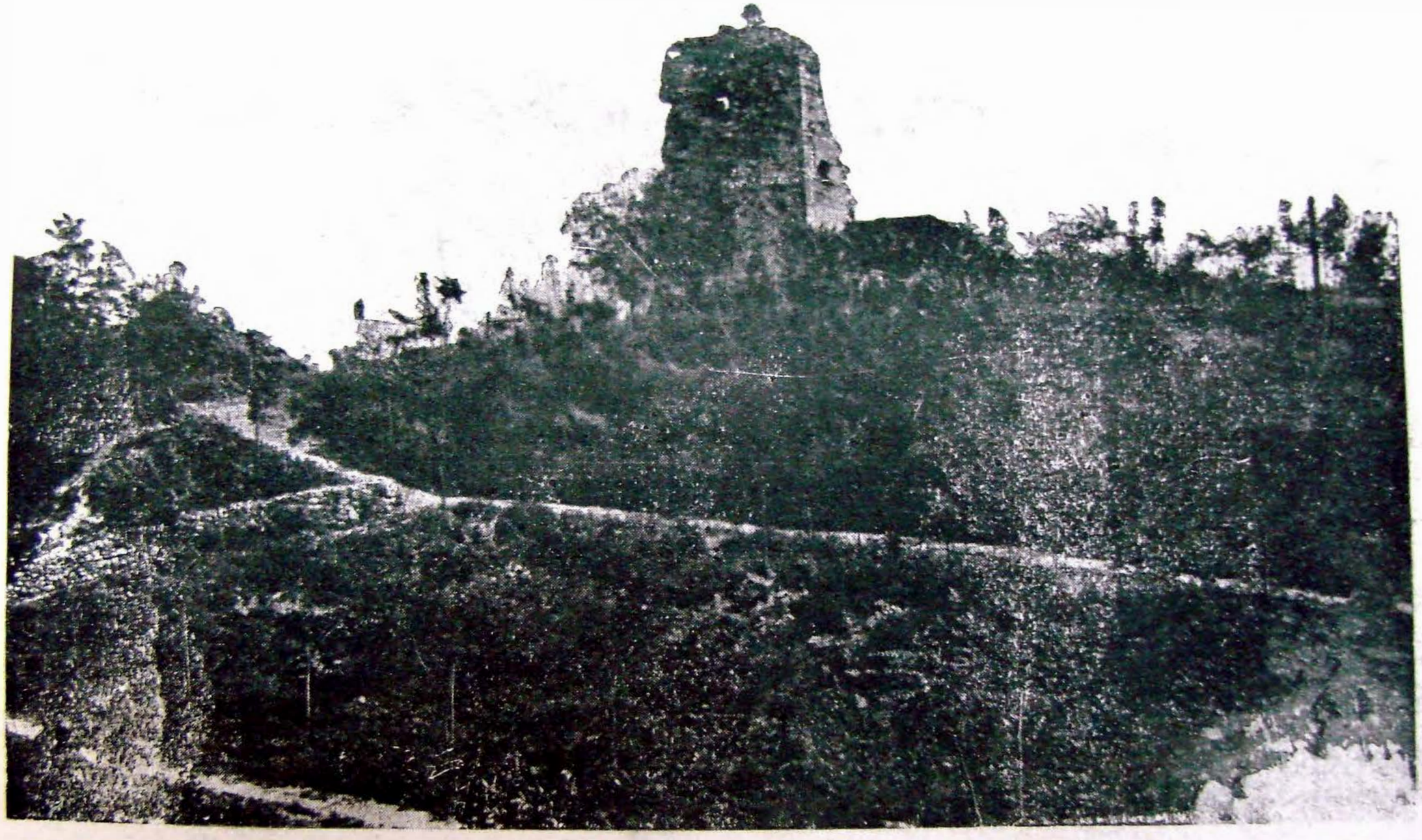

Ruinele Turnului lui Sever din Grădina Publică.—Ruinen des Turm Sever im Volksgarten — Ruines de la Tour Sévère et Jardin public.

Biblioteca Județeană „Ioan N. Roman” Constanța

Biblioteca Județeană „Ioan N. Roman” Constanța

Calea Traian. — Trajanstrasse. — Rue Trajane.

Biblioteca Județeană „Ioan N. Roman” Constanța

Biblioteca Județeană „Ioan N. Roman” Constanța

Parcul, Str. Vestei și Primăria. — Parkanlage, Vesteistrasse u. Bürgermeisterei.
Parc, rue Vestei et Hôtel de Ville.

Biblioteca Județeană „Ioan N. Roman” Constanța

Biblioteca Județeană „Ioan N. Roman” Constanța

Vedere din Port.—Hafen.—Port.

Biblioteca Județeană „Ioan N. Roman” Constanța

Biblioteca Județeană „Ioan N. Roman” Constanța

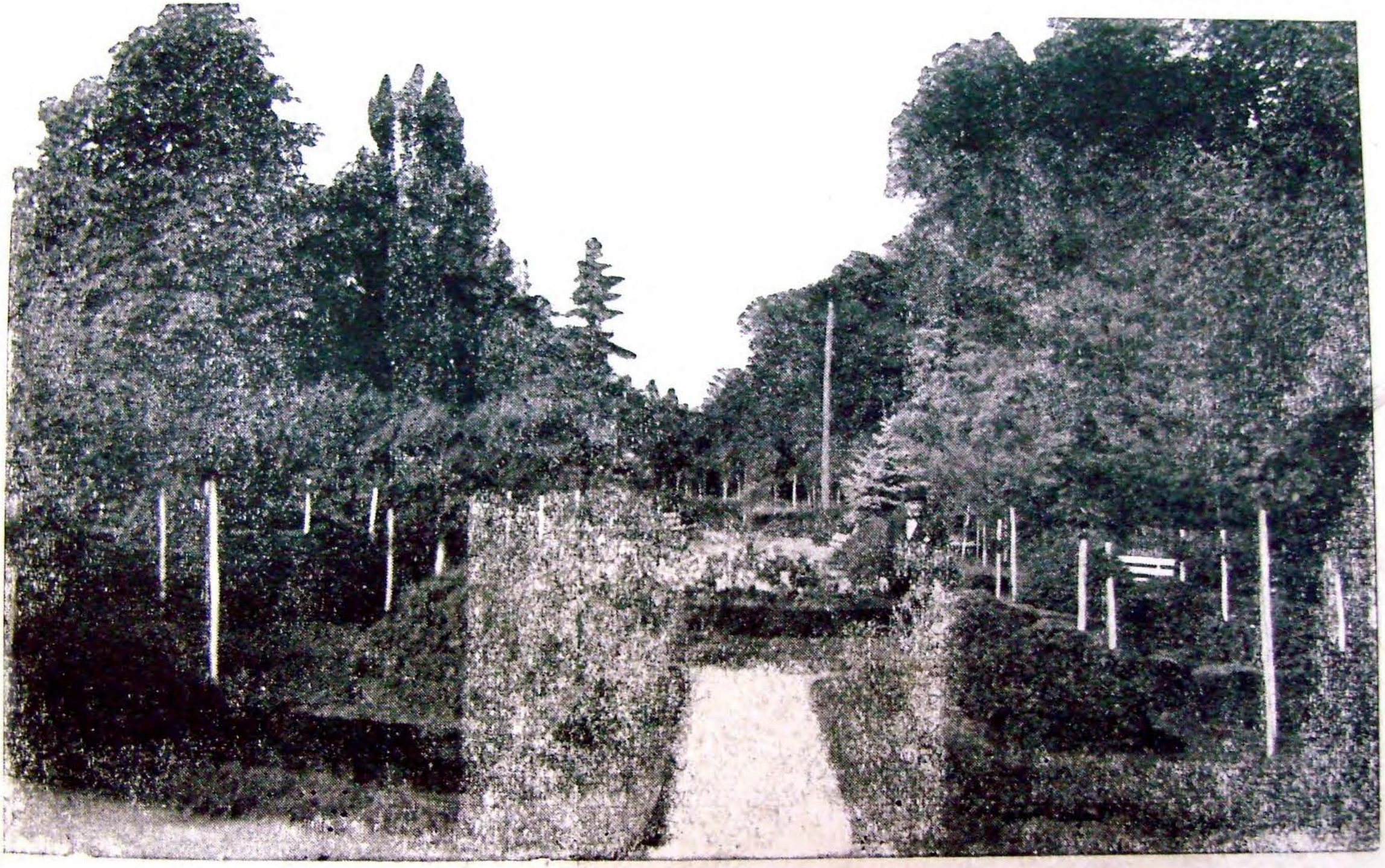

Grădina Publică. — Volksgarten. — Jardin Public.

Biblioteca Județeană „Ioan N. Roman” Constanța

Biblioteca Județeană „Ioan N. Roman” Constanța

Vedere generală a parcului. — Gesamtansicht u. Parkanlage. — Vue générale.

Biblioteca Județeană „Ioan N. Roman” Constanța

Biblioteca Județeană „Ioan N. Roman” Constanța

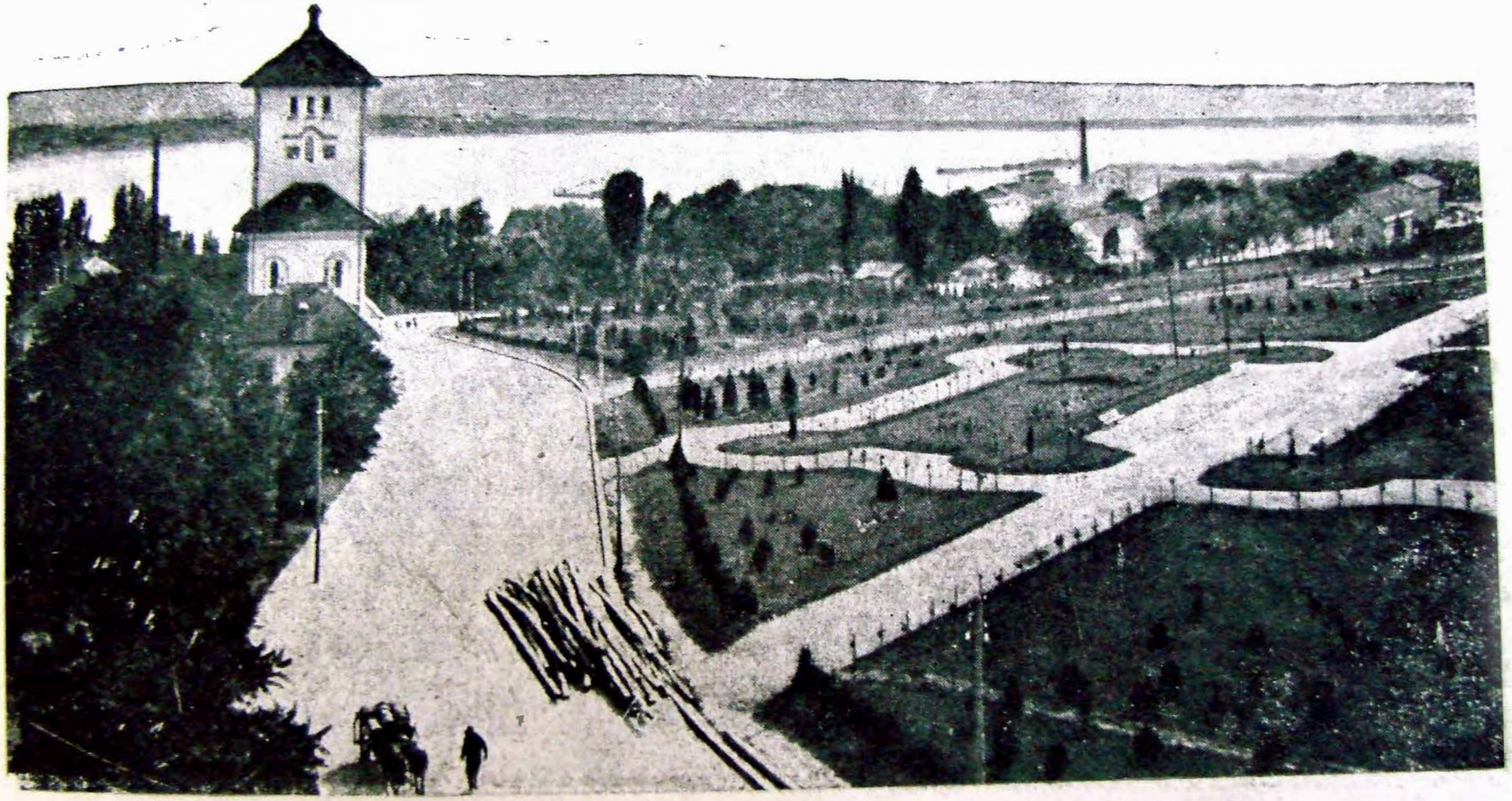

Baia și noua plantație a parcului.—Badeanstalt u. neue Parkanlage.—
Établissement des bains et parc.

Biblioteca Județeană „Ioan N. Roman” Constanța
Biblioteca Județeană „Ioan N. Roman” Constanța

Primăria. — Rathaus. — Hotel de ville.

Biblioteca Județeană „Ioan N. Roman” Constanța

Biblioteca Județeană „Ioan N. Roman” Constanța

Strada Tudor-Vladimirescu. — Tudor Vladimirescu strasse. — Rue Tudor Vladimiresco. 109

Biblioteca Județeană „Ioan N. Roman” Constanța

Biblioteca Județeană „Ioan N. Roman” Constanța

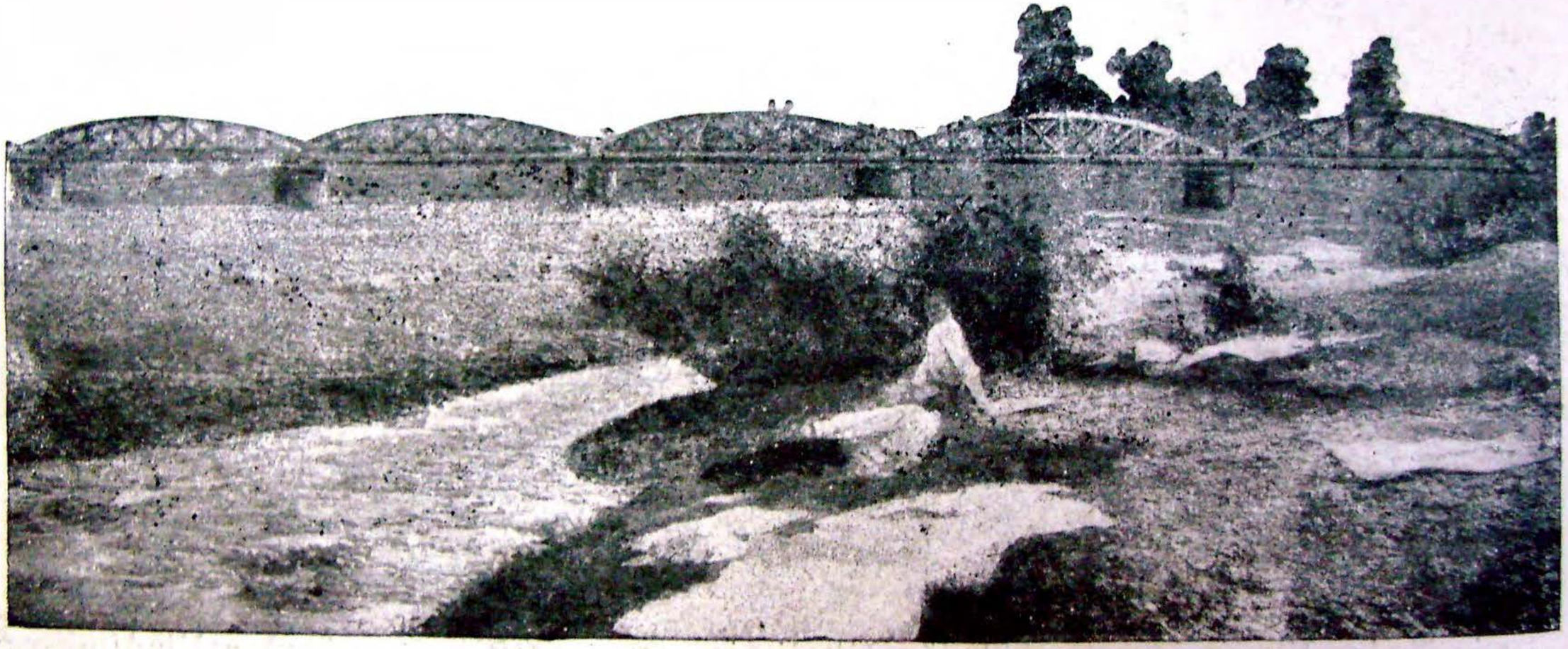

Podul peste Jiu. — Die Jiubruecke. — Pont sur le Jiu.

Biblioteca Județeană „Ioan N. Roman” Constanța

Biblioteca Județeană „Ioan N. Roman” Constanța

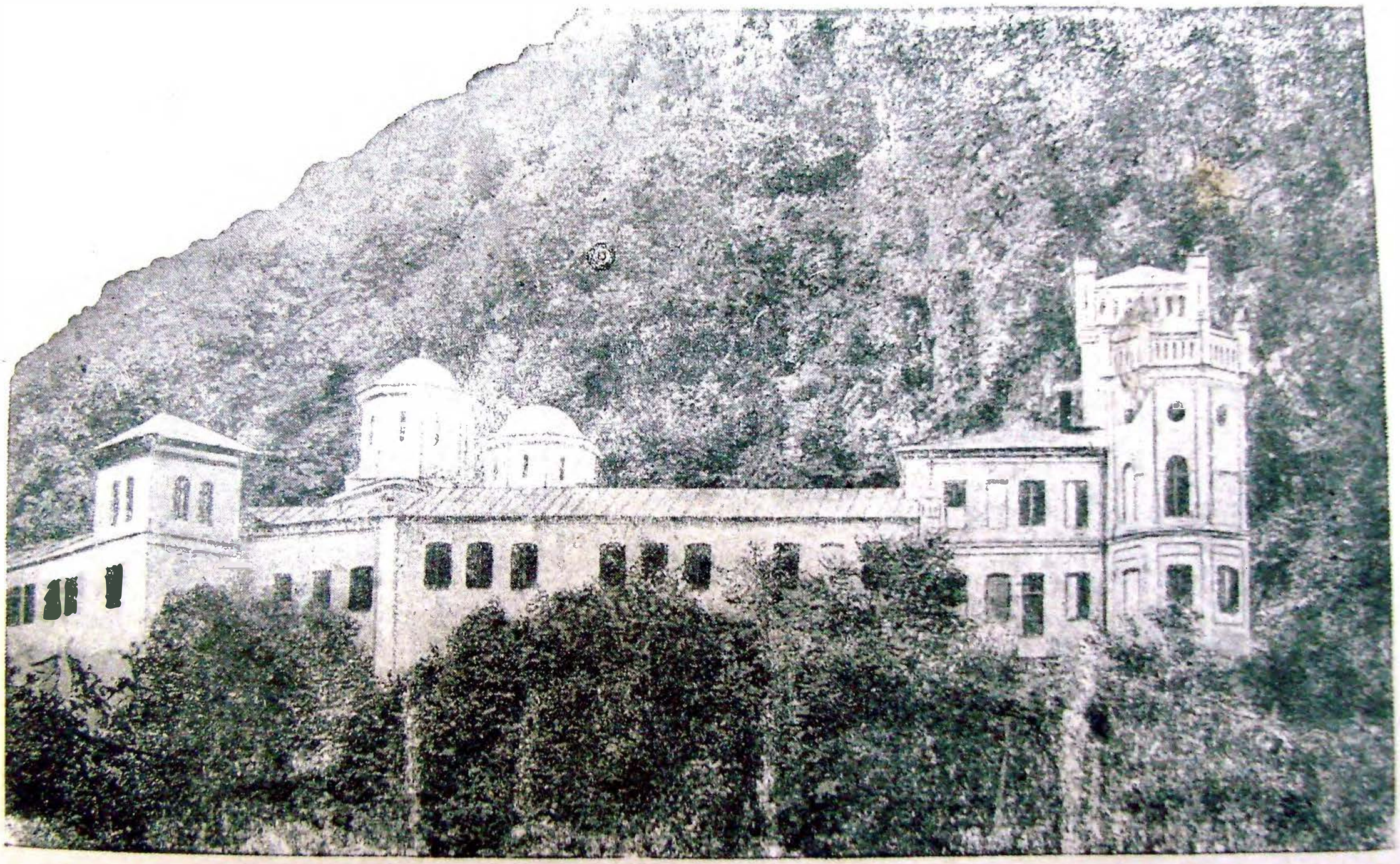

Monastirea Tismana. — Tismanakloster. — Monastère Tismana.

Biblioteca Județeană „Ioan N. Roman” Constanța

Biblioteca Județeană „Ioan N. Roman” Constanța

Palatul Justiției și vederea generală. — Justizpalast u. Gesamtansicht. — Palais de Justice et vue générale.

Biblioteca Județeană „Ioan N. Roman” Constanța

Biblioteca Județeană „Ioan N. Roman” Constanța

Strada Unirei. — Unireistrasse. — Rue Unirea.

Biblioteca Județeană „Ioan N. Roman” Constanța

Biblioteca Județeană „Ioan N. Roman” Constanța

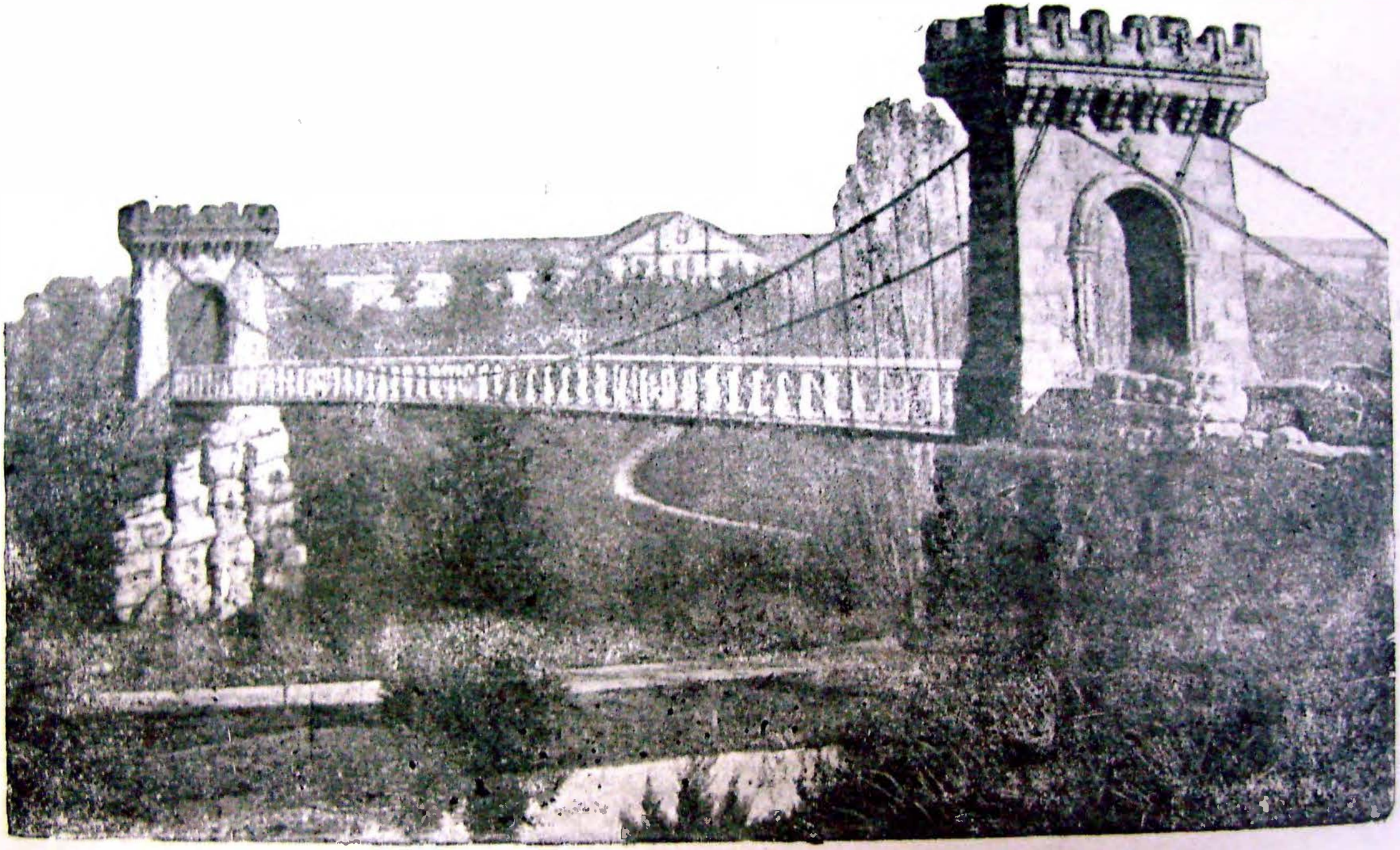

Parcul Bibescu. — Prinz Bibescu Park. — Parc Bibesco.

Biblioteca Județeană „Ioan N. Roman” Constanța

Biblioteca Județeană „Ioan N. Roman” Constanța

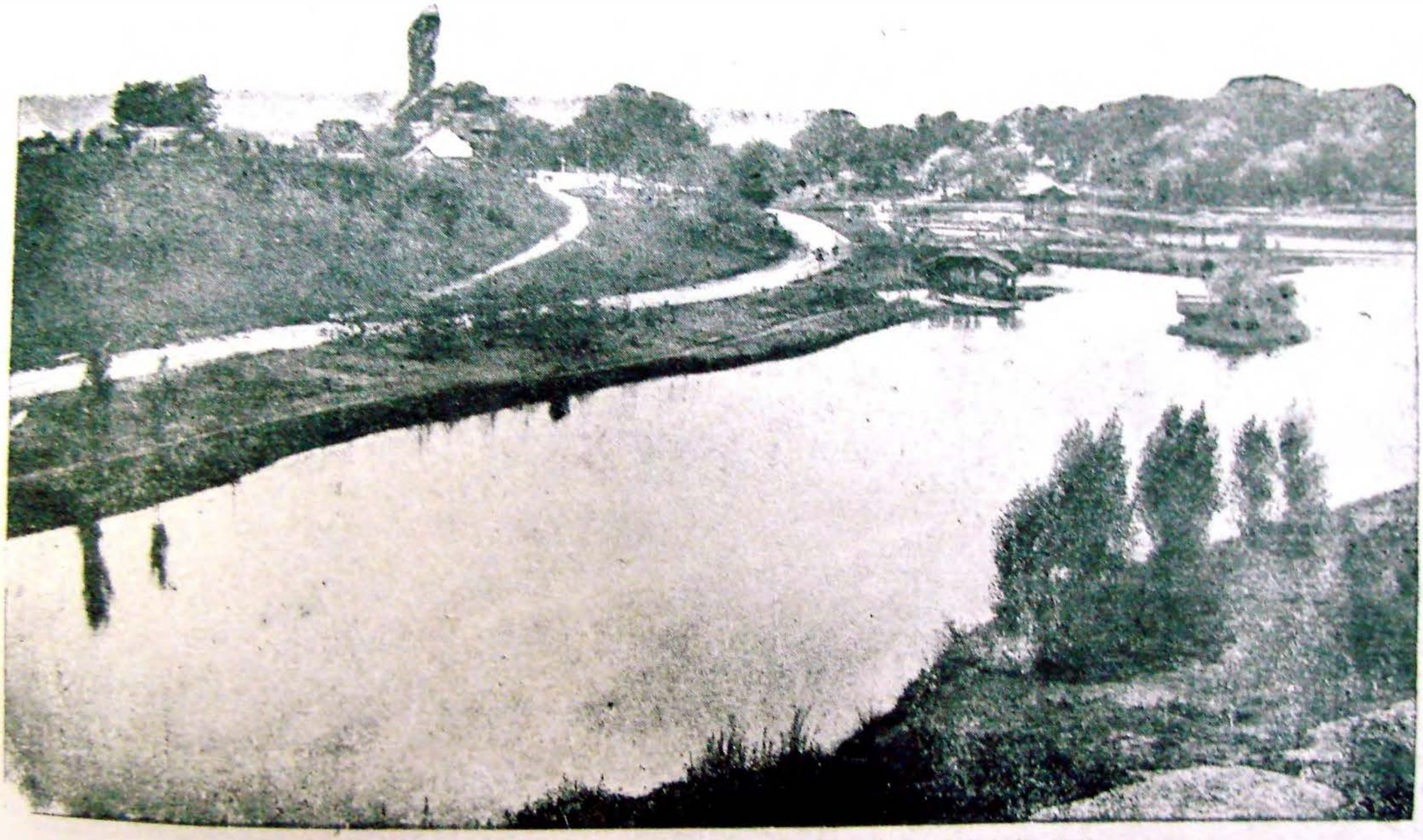

Parcul Bibescu. — Prinz Bibescu-Park. — Parc Bibesco.

Biblioteca Județeană „Ioan N. Roman” Constanța

Biblioteca Județeană „Ioan N. Roman” Constanța

Strada Unirei. — Unireistrasse. — Rue, Unirea.

Biblioteca Județeană „Ioan N. Roman” Constanța

Biblioteca Județeană „Ioan N. Roman” Constanța

Strada Lipscani. — Lipscanistrasse. — Rue Lipscani.

Biblioteca Județeană „Ioan N. Roman” Constanța

Biblioteca Județeană „Ioan N. Roman” Constanța

Piața Nouă și Palatul Justiției. — Markplatz u. Justizpalast. — Nouveau Marché et Palais de Justice.

Biblioteca Județeană „Ioan N. Roman” Constanța

Biblioteca Județeană „Ioan N. Roman” Constanța

Gara. — Bahnhof. — Gare.

Biblioteca Județeană „Ioan N. Roman” Constanța

Biblioteca Județeană „Ioan N. Roman” Constanța

Strada Unirii. — Unirii strasse. — Rue Unirei.

Biblioteca Județeană „Ioan N. Roman” Constanța

Biblioteca Județeană „Ioan N. Roman” Constanța

Hotel Minerva și Str. Cogălniceanu. — Hotel Minerva u. Kogalniceanustrasse. — Hôtel Minerve et Rue Kogalnitcheano.

Biblioteca Județeană „Ioan N. Roman” Constanța

Biblioteca Județeană „Ioan N. Roman” Constanța

Liceul Carol I. — König Karl Lyzeum. — Lycée Carol I.

Biblioteca Județeană „Ioan N. Roman” Constanța

Biblioteca Județeană „Ioan N. Roman” Constanța

Hotel Minerva, Strada Unirii.—Hôtel Minerva, rue Unirei.

Craiova

Biblioteca Județeană „Ioan N. Roman” Constanța

Biblioteca Județeană „Ioan N. Roman” Constanța

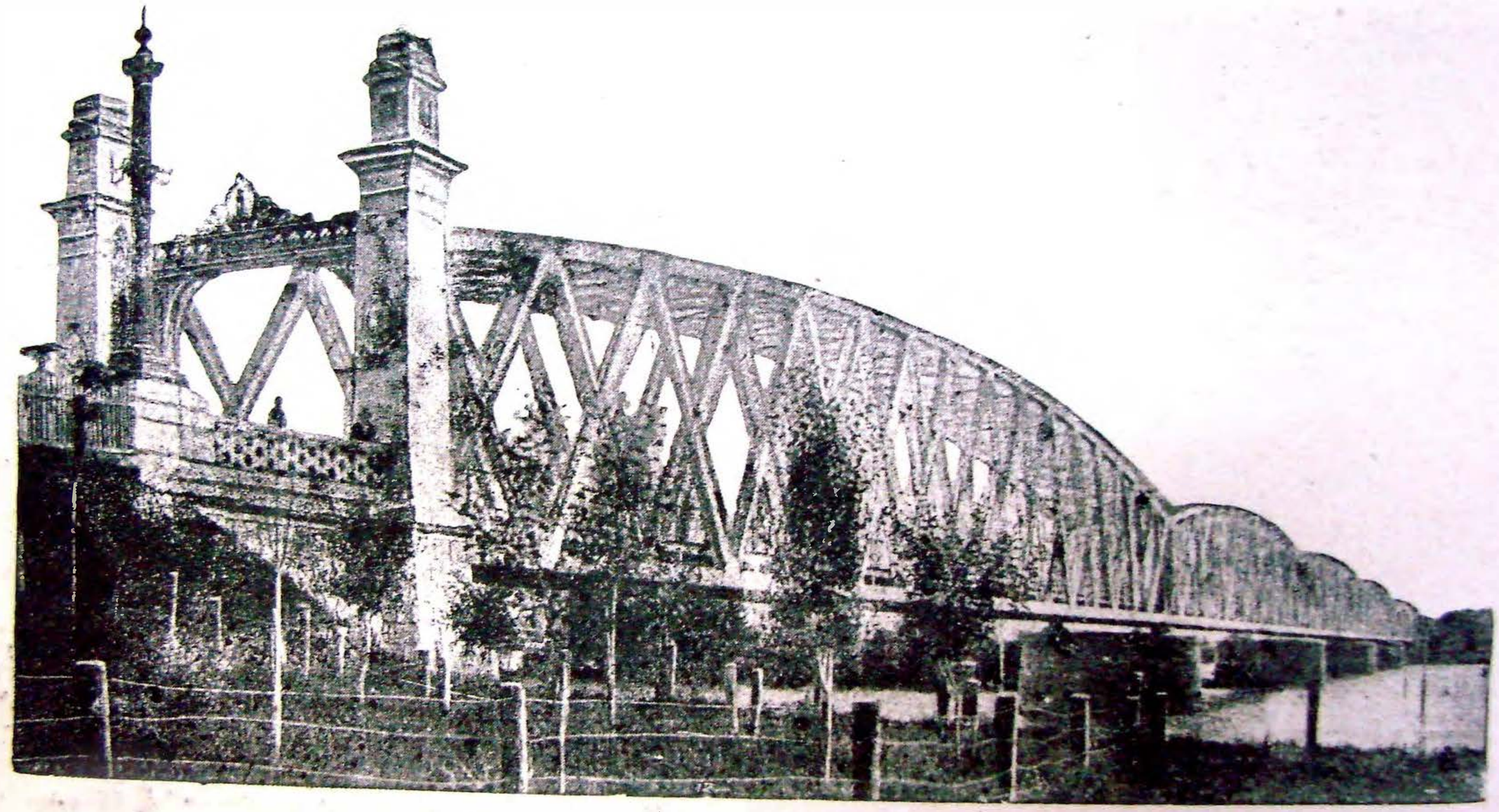

Podul peste Olt. — Oltbrücke — Pont sur l'Olt.

Biblioteca Județeană „Ioan N. Roman” Constanța

Biblioteca Județeană „Ioan N. Roman” Constanța

Vedere Generală. – Gesamtansicht der Stadt. — Vue générale.

Biblioteca Județeană „Ioan N. Roman” Constanța

Biblioteca Județeană „Ioan N. Roman” Constanța

Vedere din Centru. — Ansicht von Zentrum der Stadt.—Centre de la ville

Biblioteca Județeană „Ioan N. Roman” Constanța

Biblioteca Județeană „Ioan N. Roman” Constanța

Palatul Administrativ. — Werwaltungspalast. — Préfecture.

Biblioteca Județeană „Ioan N. Roman” Constanța

Biblioteca Județeană „Ioan N. Roman” Constanța

Curtea de Argeș

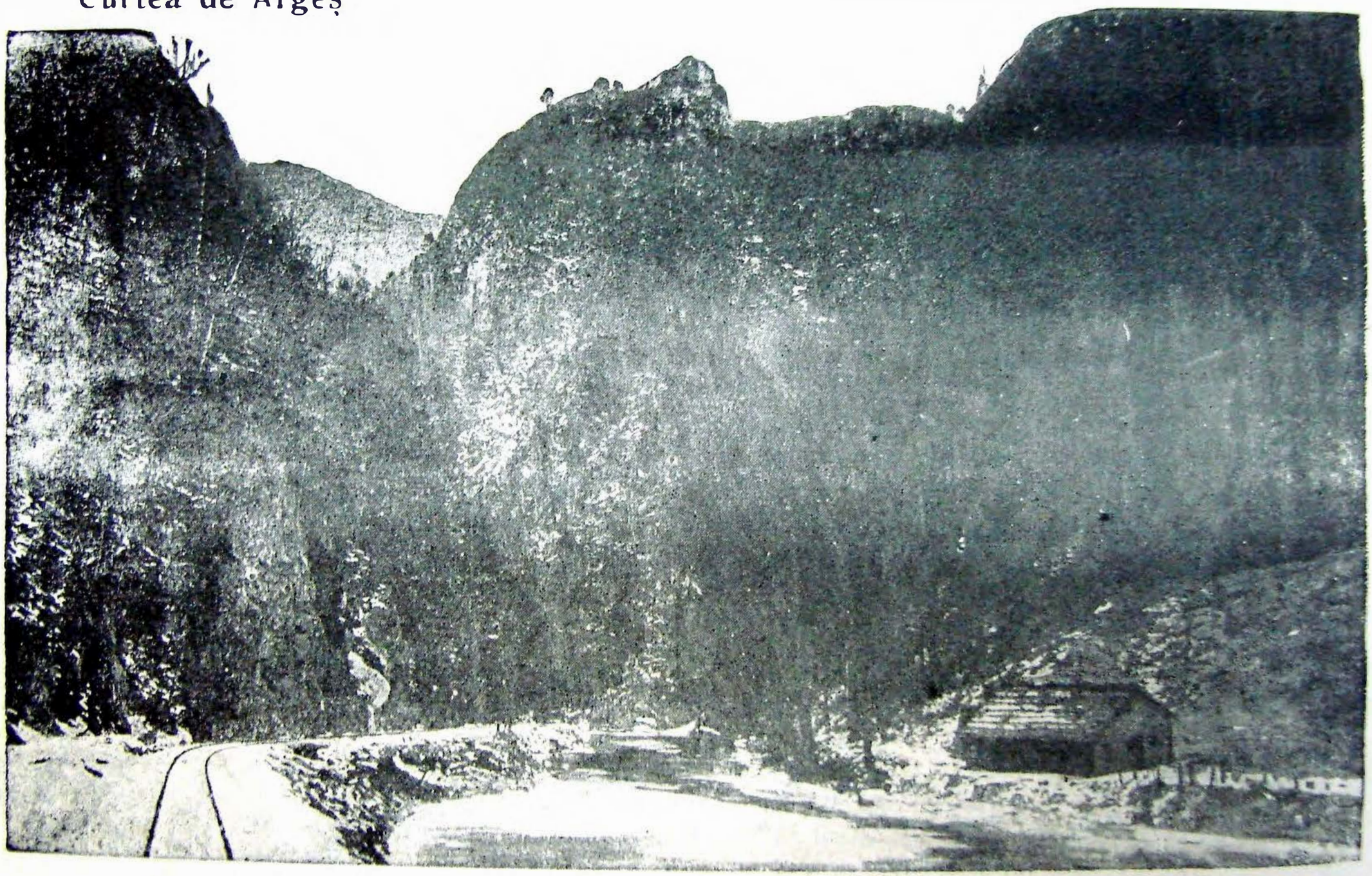

Ruinele cetății lui Vlad Țepeș pe Valea Argeșului.—Ruines de la citadelle de Vlad Tepesh dans la vallée de l'Argesh.

Biblioteca Județeană „Ioan N. Roman" Constanța

Biblioteca Județeană „Ioan N. Roman" Constanța

Mănăstirea Curtea de Argeș. — Die Gruft Königs Karl u. Königin Elisabeth.
Monastère Curtea d'Argesh. — Caveau du Roi Carol I et de la veuve Elisabeth. 129

Biblioteca Județeană „Ioan N. Roman" Constanța
Biblioteca Județeană „Ioan N. Roman" Constanța

Curtea de Argeș

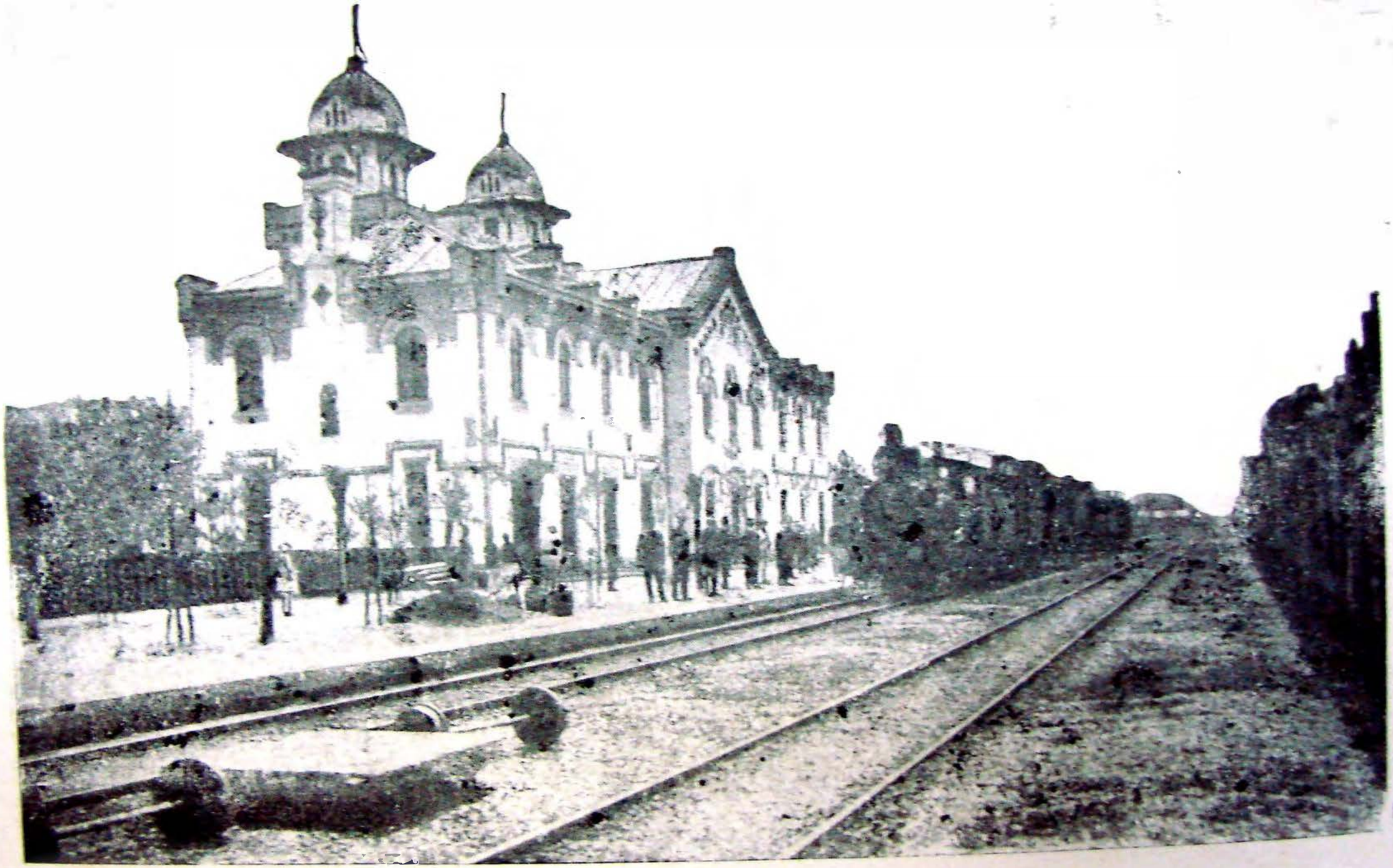

Gara. — Bahnhof. — Gare.

Biblioteca Județeană „Ioan N. Roman” Constanța

Biblioteca Județeană „Ioan N. Roman” Constanța

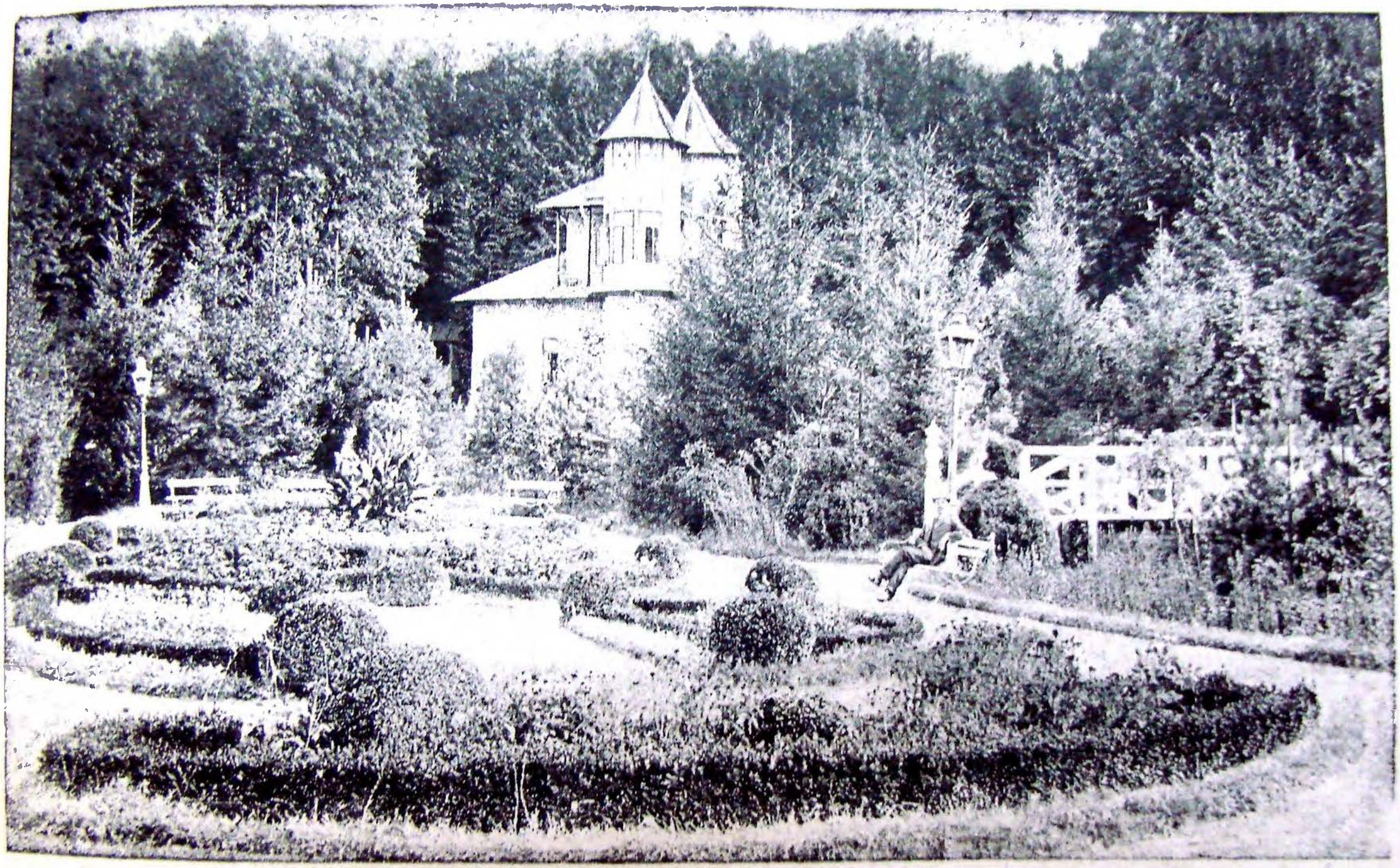

Parcul Trivalea. — Trivalea Park. — Parc Trivale.

Biblioteca Județeană „Ioan N. Roman” Constanța

Biblioteca Județeană „Ioan N. Roman” Constanța

Pitești

Stra la Șerban Vodă. — Șerban Voda strasse. — Rue Sherban-Voda.

Biblioteca Județeană „Ioan N. Roman” Constanța
Biblioteca Județeană „Ioan N. Roman” Constanța

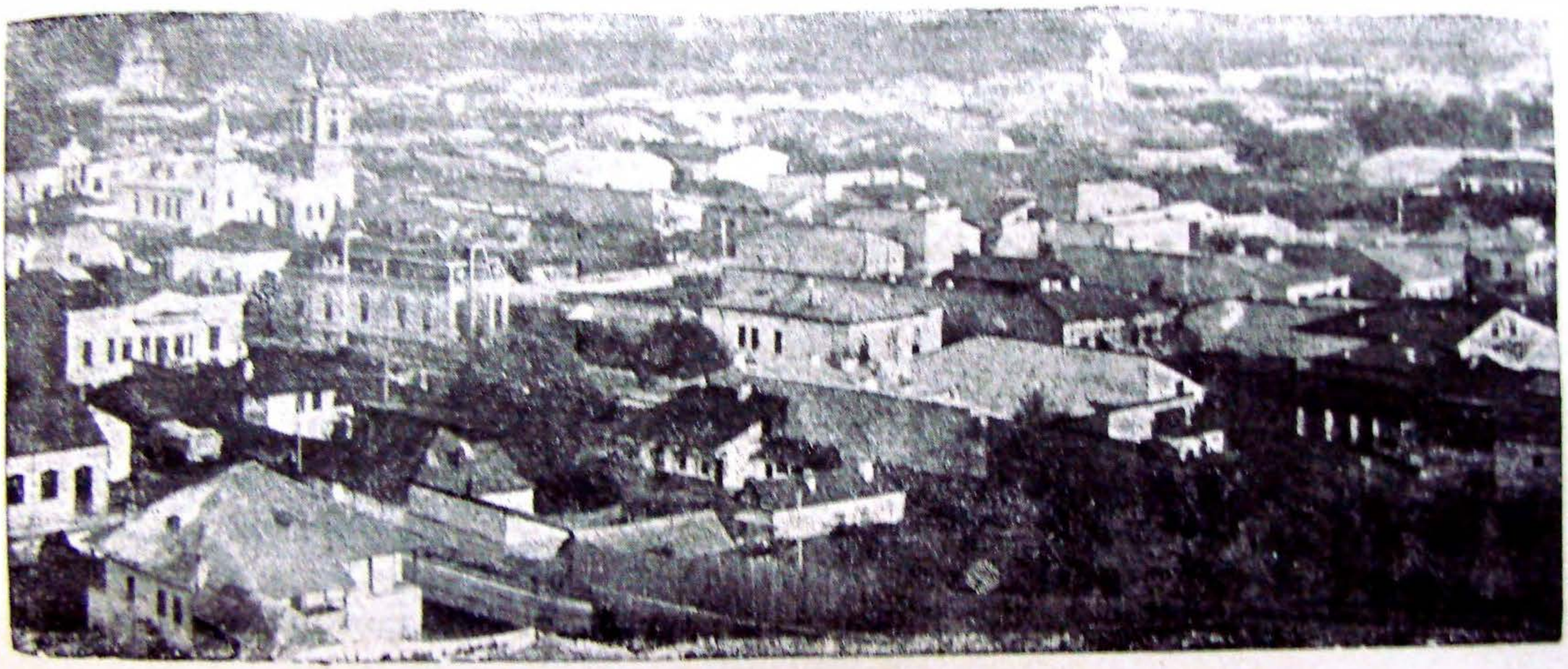

Vedere Generală. — Gesamtansicht. — Vue générale.

Biblioteca Județeană „Ioan N. Roman” Constanța

Biblioteca Județeană „Ioan N. Roman” Constanța

Cazarma Artileriei. — Artilerie Kaserne. - Caserne de l'Artillerie.

Biblioteca Județeană „Ioan N. Roman” Constanța

Biblioteca Județeană „Ioan N. Roman” Constanța

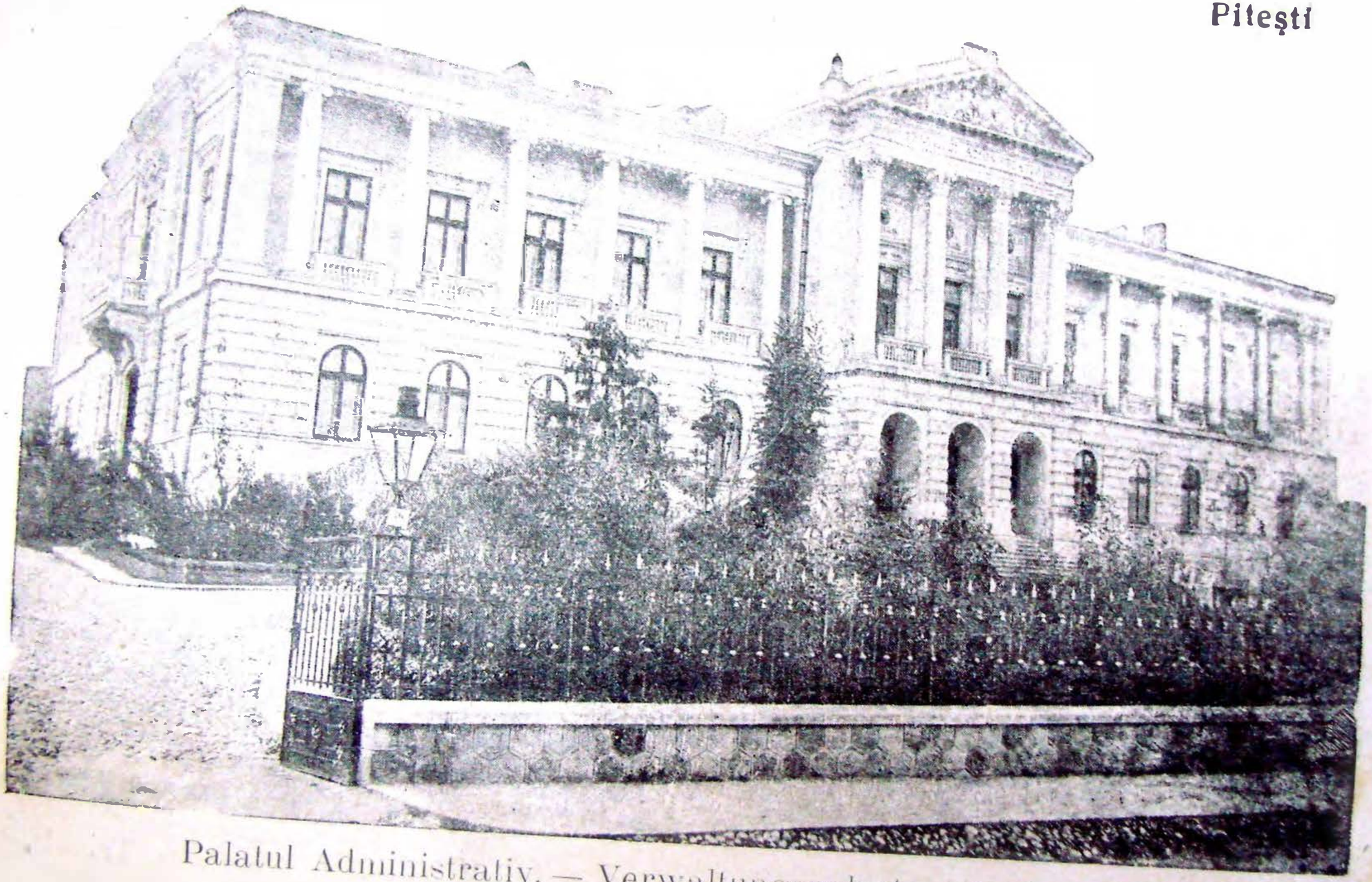

Palatul Administrativ. — Verwaltungspalast. — Préfecture.

Biblioteca Județeană „Ioan N. Roman” Constanța

Biblioteca Județeană „Ioan N. Roman” Constanța

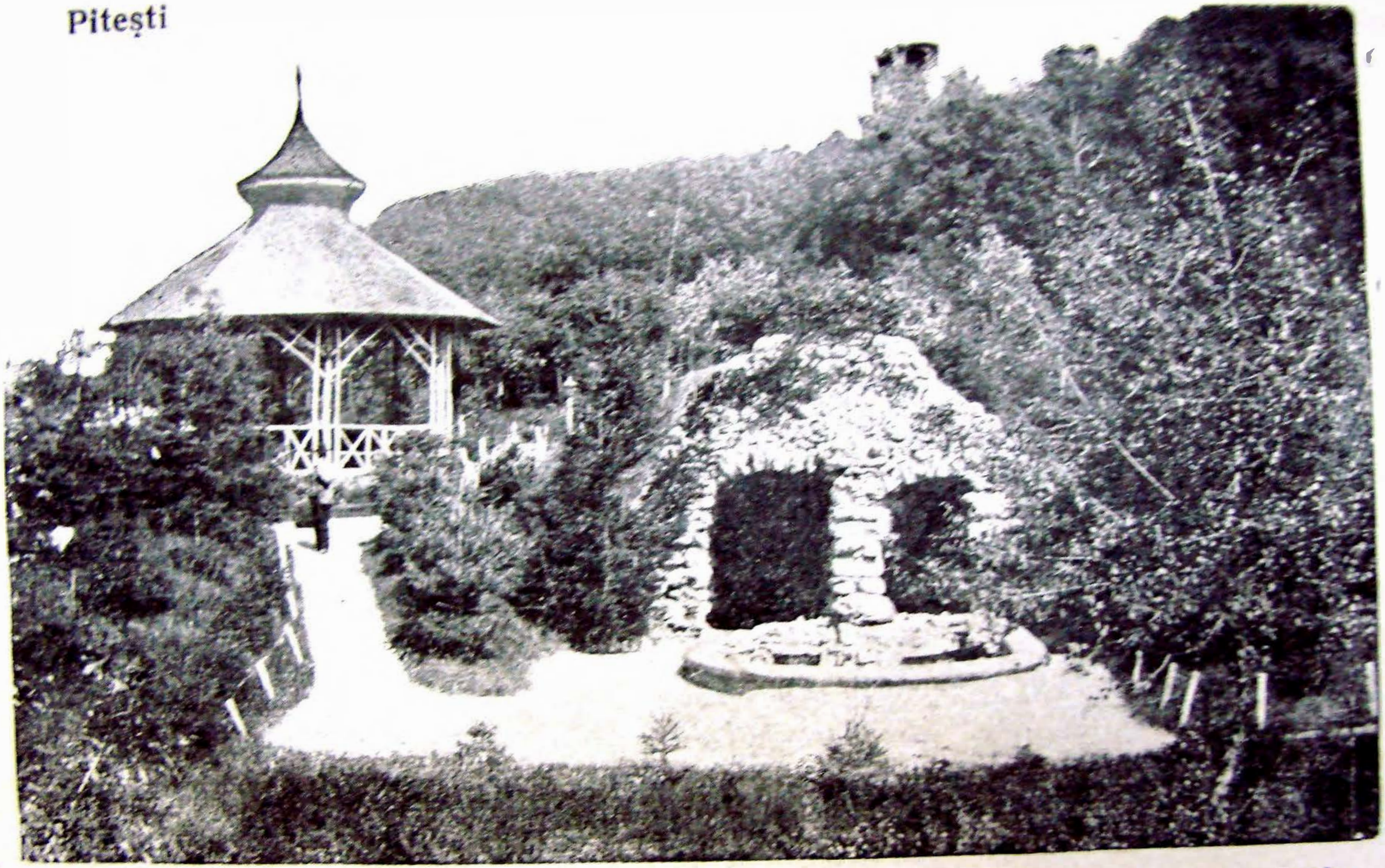

Grota dela Trivale. — Grotte in Trivalea Park. — Grotte dans le parc Trivale.

Biblioteca Județeană „Ioan N. Roman” Constanța

Biblioteca Județeană „Ioan N. Roman” Constanța

Monastirea Dealului. — Kadetten Schulle.—Monastère Dealul. Ecole Militaire.

Biblioteca Județeană „Ioan N. Roman” Constanța

Biblioteca Județeană „Ioan N. Roman” Constanța

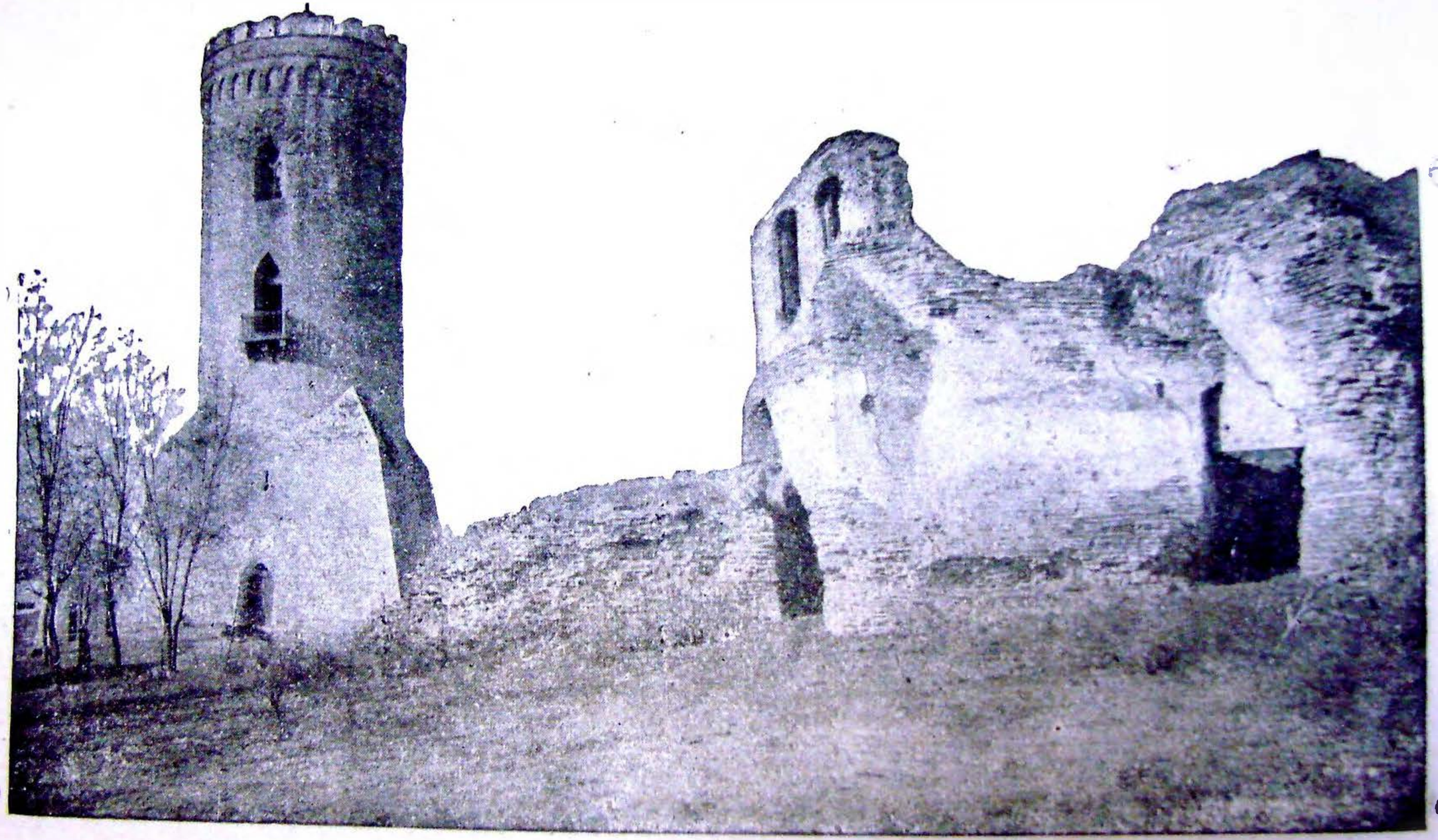

Turnu-Chindia.—Ruinen des Fürsten Schloss.—Ruines dela tour Chendia.

Biblioteca Județeană „Ioan N. Roman” Constanța

Biblioteca Județeană „Ioan N. Roman” Constanța

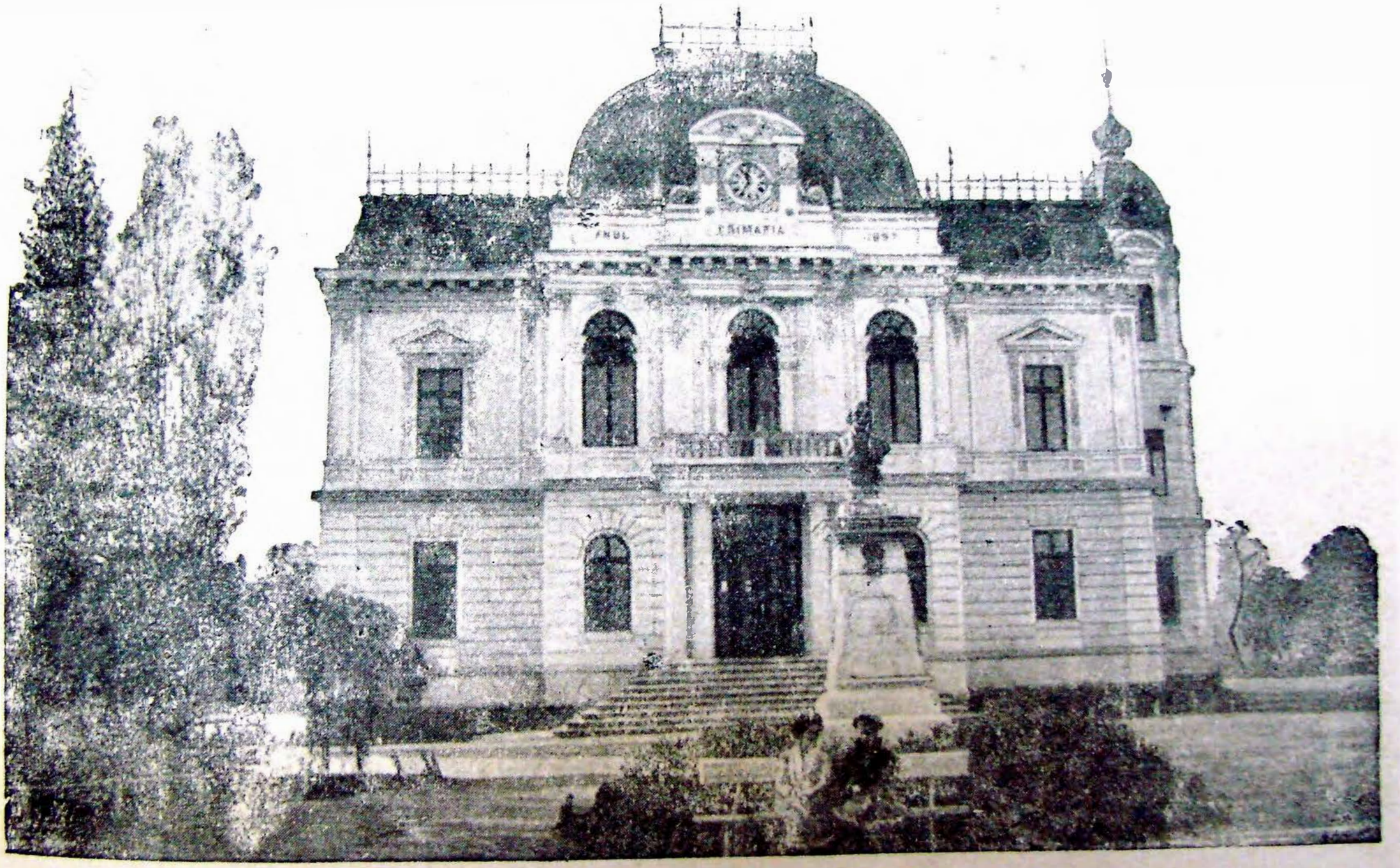

Primăria și Statua Gr. Alexandrescu. — Buergermeisterhaus u Denkmal.
Hotel de Ville et de statue de Gr. Alexandrescu.

Biblioteca Județeană „Ioan N. Roman” Constanța

Biblioteca Județeană „Ioan N. Roman” Constanța

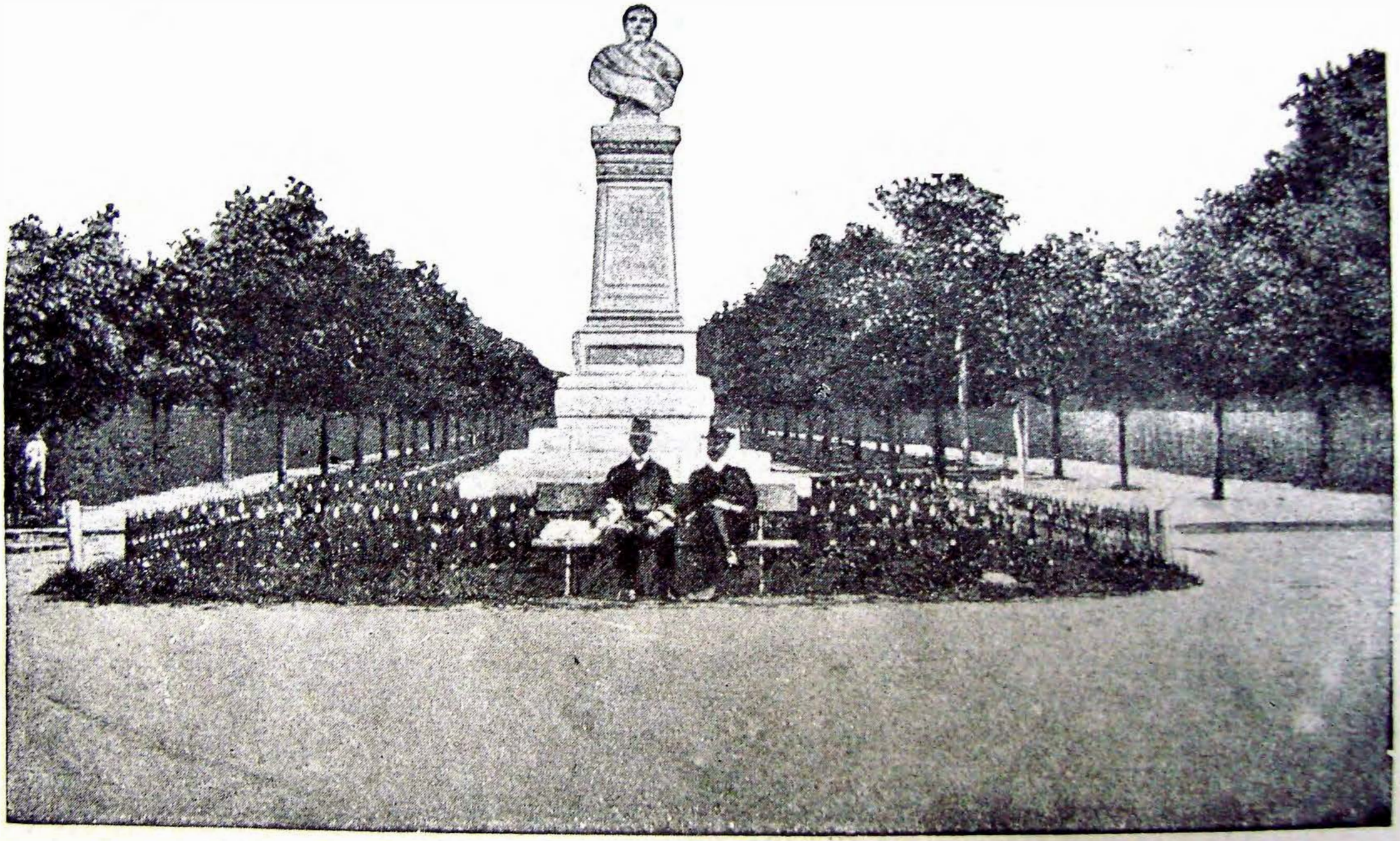

Bul. Carol și Statua Eliade Rădulescu. — Boulevard Karol u. Denkmal.
Boulev. Carol et statue d'Eliadé Rad.

Biblioteca Județeană „Ioan N. Roman” Constanța

Biblioteca Județeană „Ioan N. Roman” Constanța

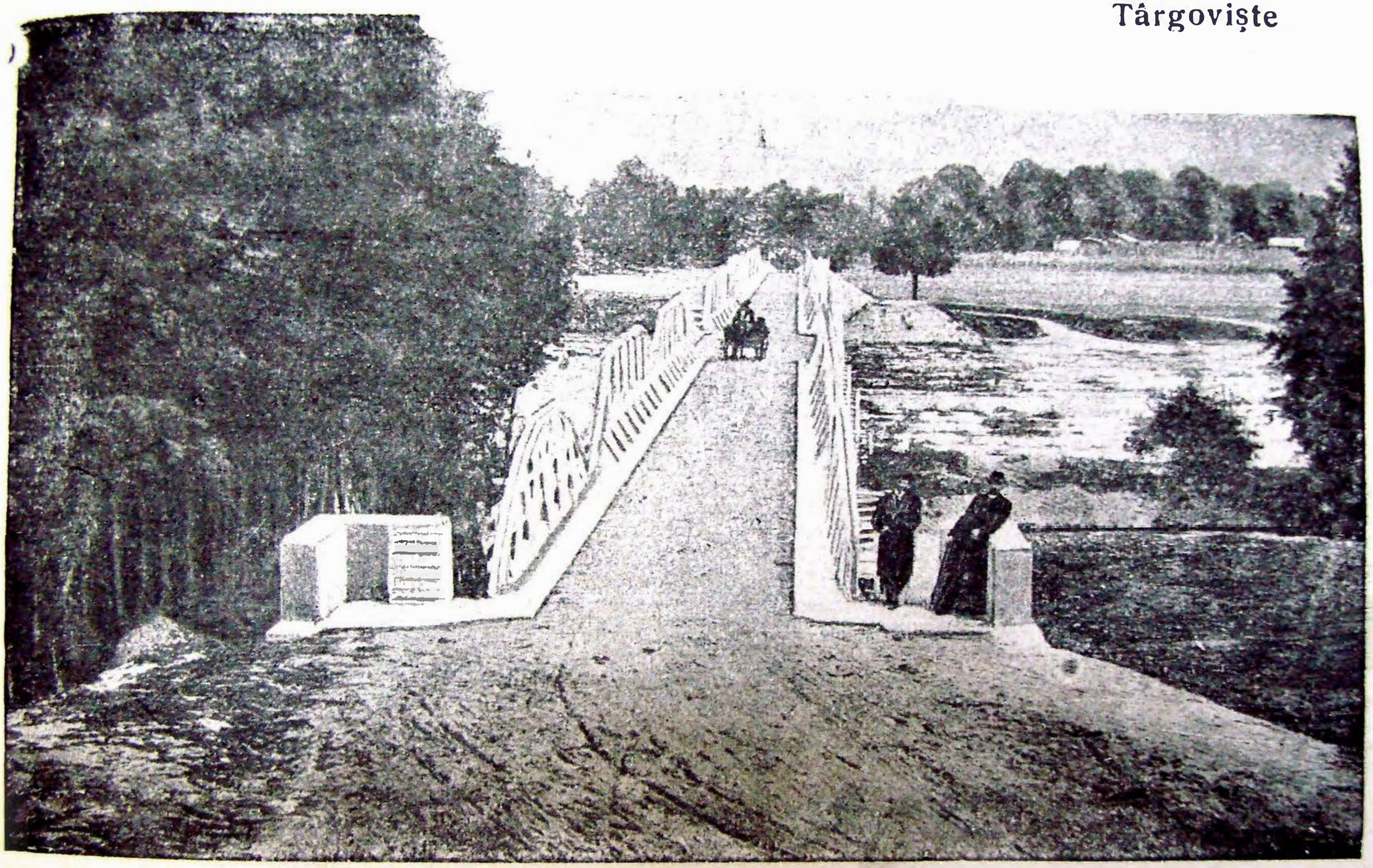

Podul „Mihai-Bravul“.—„Mihai-Bravul“ Bruecke ueber Dambovitza Fluss.
Pont Michel le Brave sur la Dambovitza.

Biblioteca Județeană „Ioan N. Roman” Constanța
Biblioteca Județeană „Ioan N. Roman” Constanța

Târgoviște

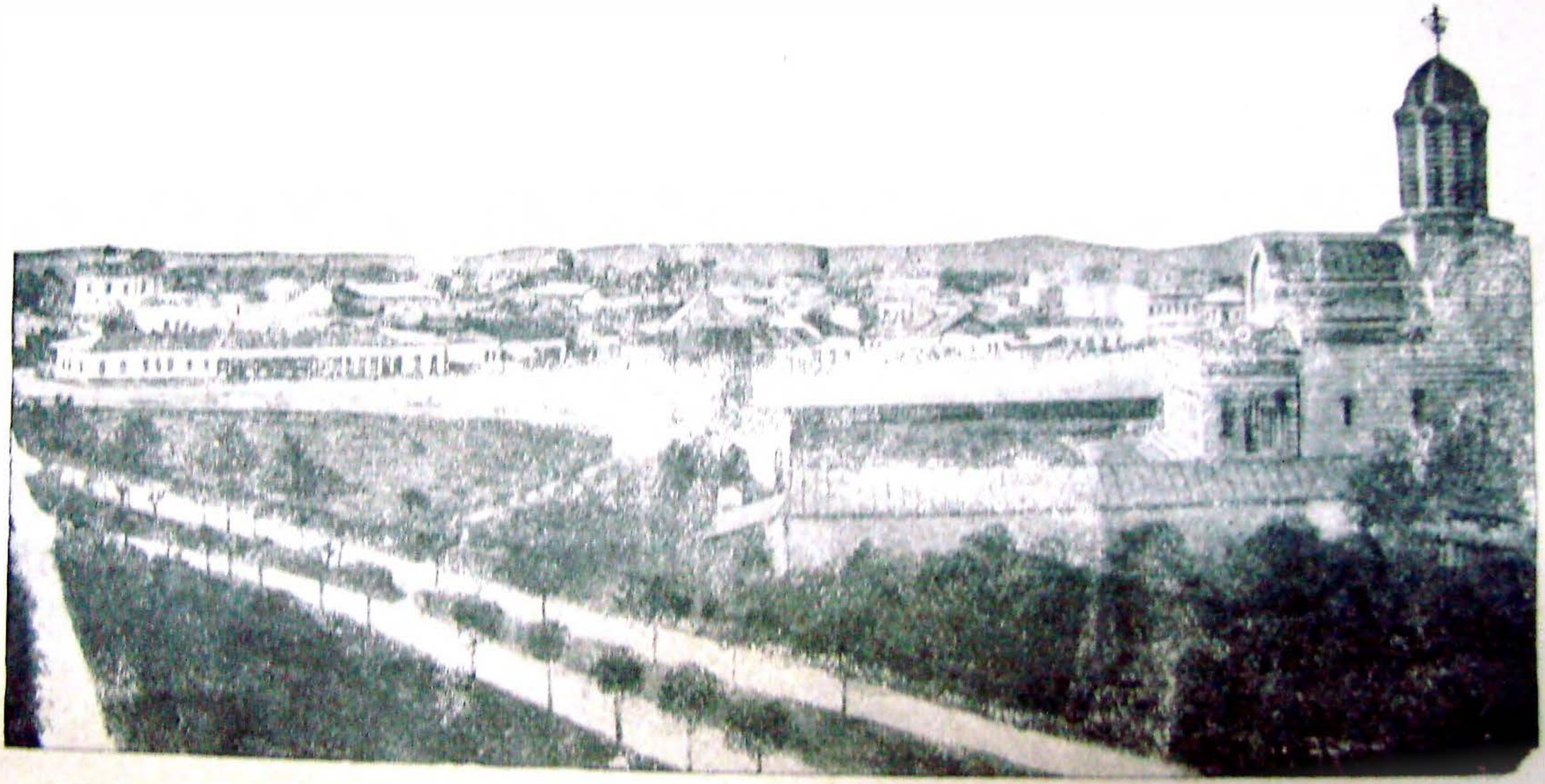

Vedere generală. — Gesamtansicht. — Vue générale.

Biblioteca Județeană „Ioan N. Roman” Constanța

Biblioteca Județeană „Ioan N. Roman” Constanța

Str. Libertății. — Freih. isstrasse. — Rue d. la Libertatée.

Biblioteca Județeană „Ioan N. Roman” Constanța

Biblioteca Județeană „Ioan N. Roman” Constanța

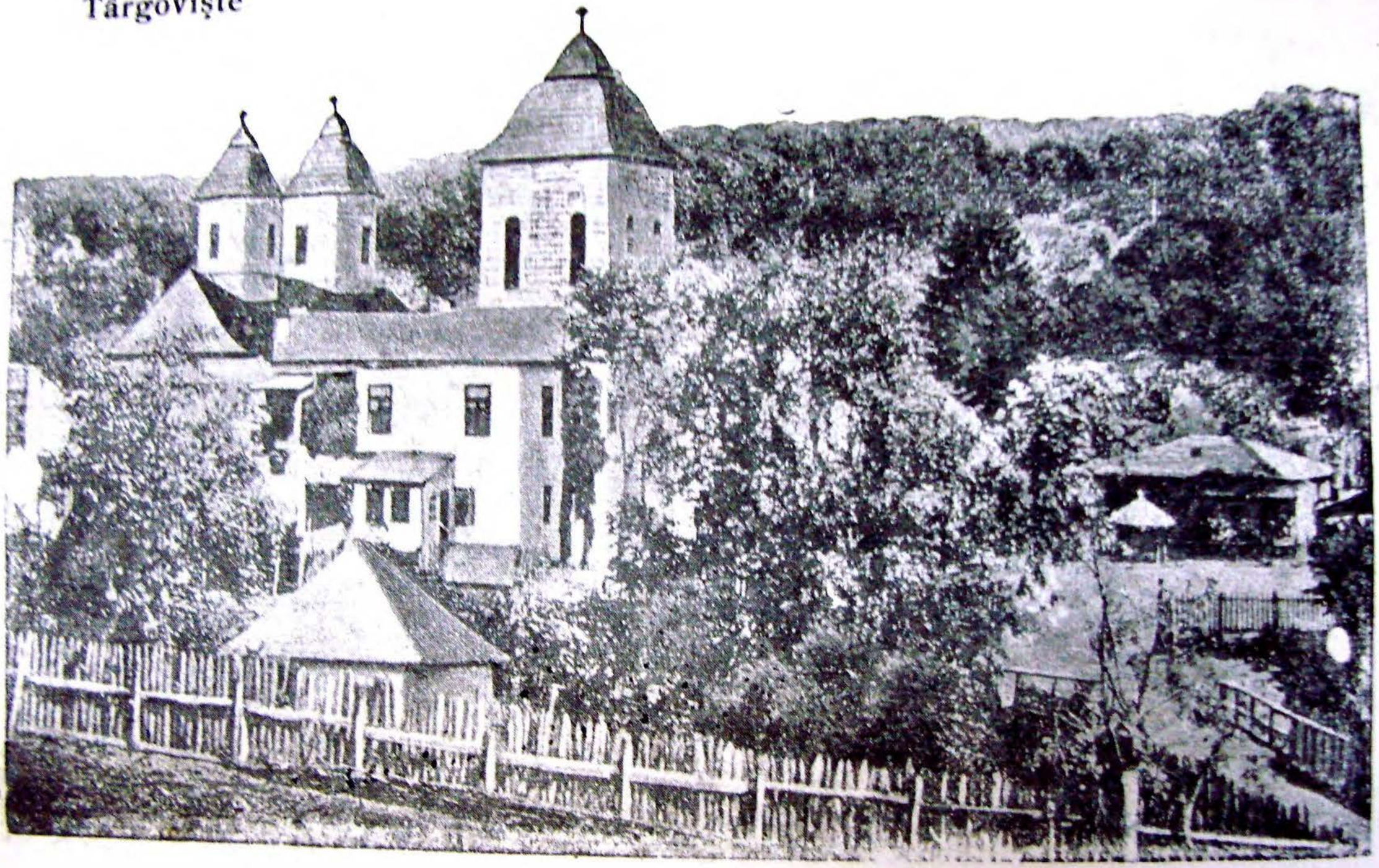

Monastire Viforâta. — Kloster Viforâta. — Monastère Viforata.

Biblioteca Județeană „Ioan N. Roman” Constanța

Biblioteca Județeană „Ioan N. Roman” Constanța

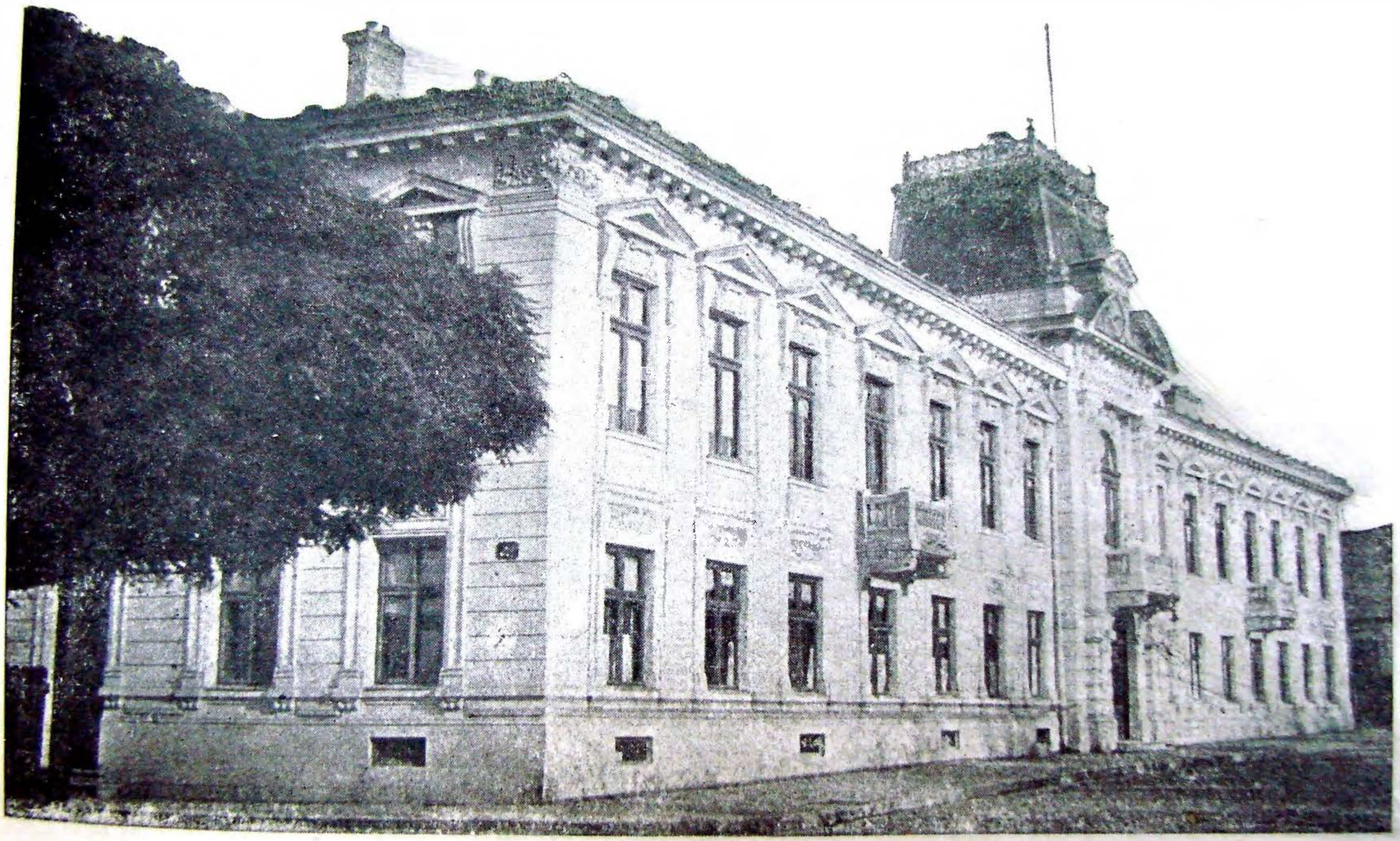

Prefectura. — Präfectur. — Préfecture.

Biblioteca Județeană „Ioan N. Roman” Constanța

Biblioteca Județeană „Ioan N. Roman” Constanța

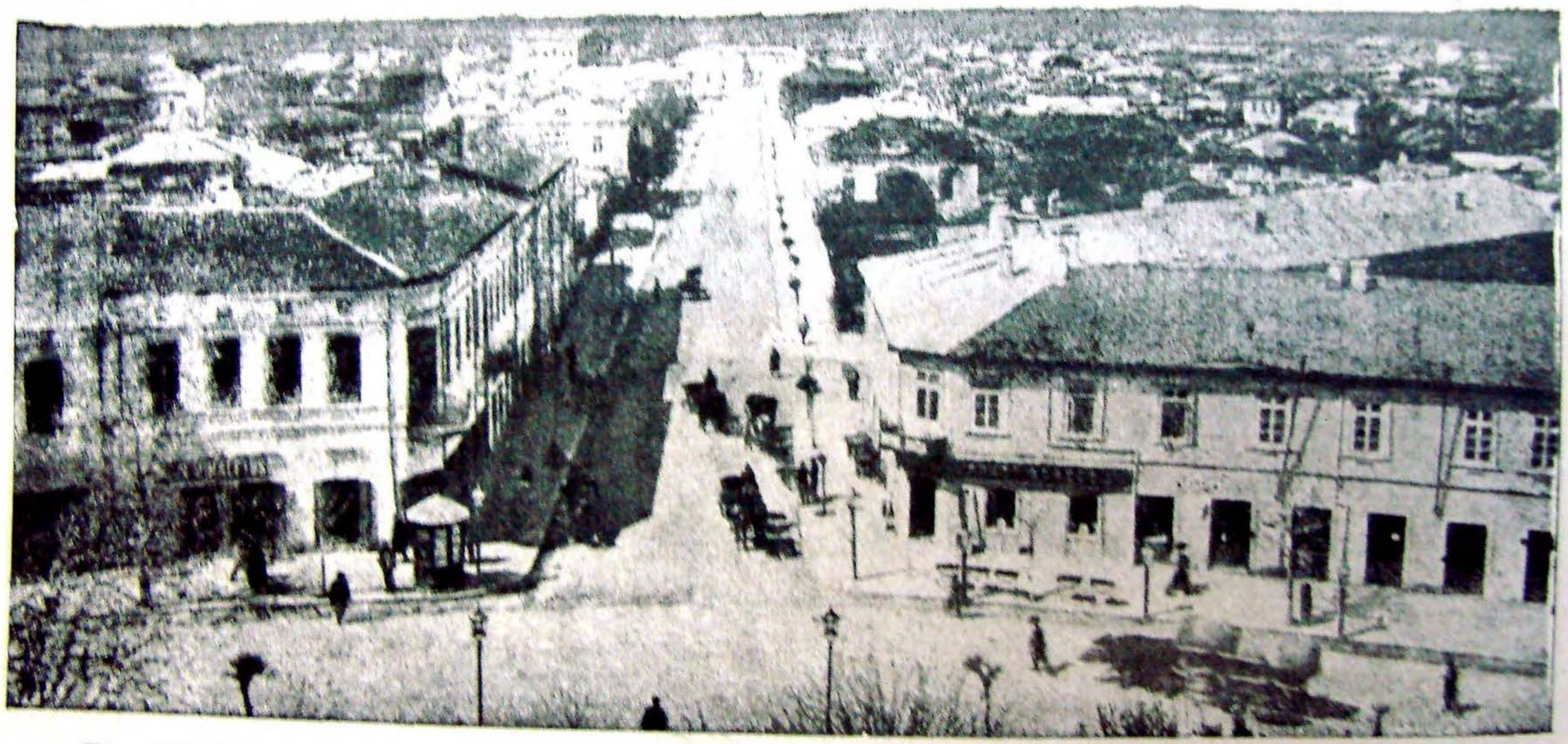

Str. Ștefan-cel-Mare. — Stefan der Grossestrasse. — Rue Ethienne le Grand.

Biblioteca Județeană „Ioan N. Roman” Constanța

Biblioteca Județeană „Ioan N. Roman” Constanța

Piața Regele Carol. — Königplatz. — Place Roi Carol

Biblioteca Județeană „Ioan N. Roman” Constanța

Biblioteca Județeană „Ioan N. Roman” Constanța

Portul Ramadan — Ramadan Hafen. — Port Ramadan

Biblioteca Județeană „Ioan N. Roman” Constanța

Biblioteca Județeană „Ioan N. Roman” Constanța

Grădina publică și centrul.—Volksgarten u. Centrum. Jardin public.

Biblioteca Județeană „Ioan N. Roman” Constanța

Biblioteca Județeană „Ioan N. Roman” Constanța

Grădina și Biserica Sf. Alexandru. — Garten u. Alexander Kirche. — Jardin et Eglise Saint Alexandre.

Biblioteca Județeană „Ioan N. Roman” Constanța

Biblioteca Județeană „Ioan N. Roman” Constanța

Strada Carol. — Karlstrasse. — Rue Carol.

Biblioteca Județeană „Ioan N. Roman" Constanța

Biblioteca Județeană „Ioan N. Roman" Constanța

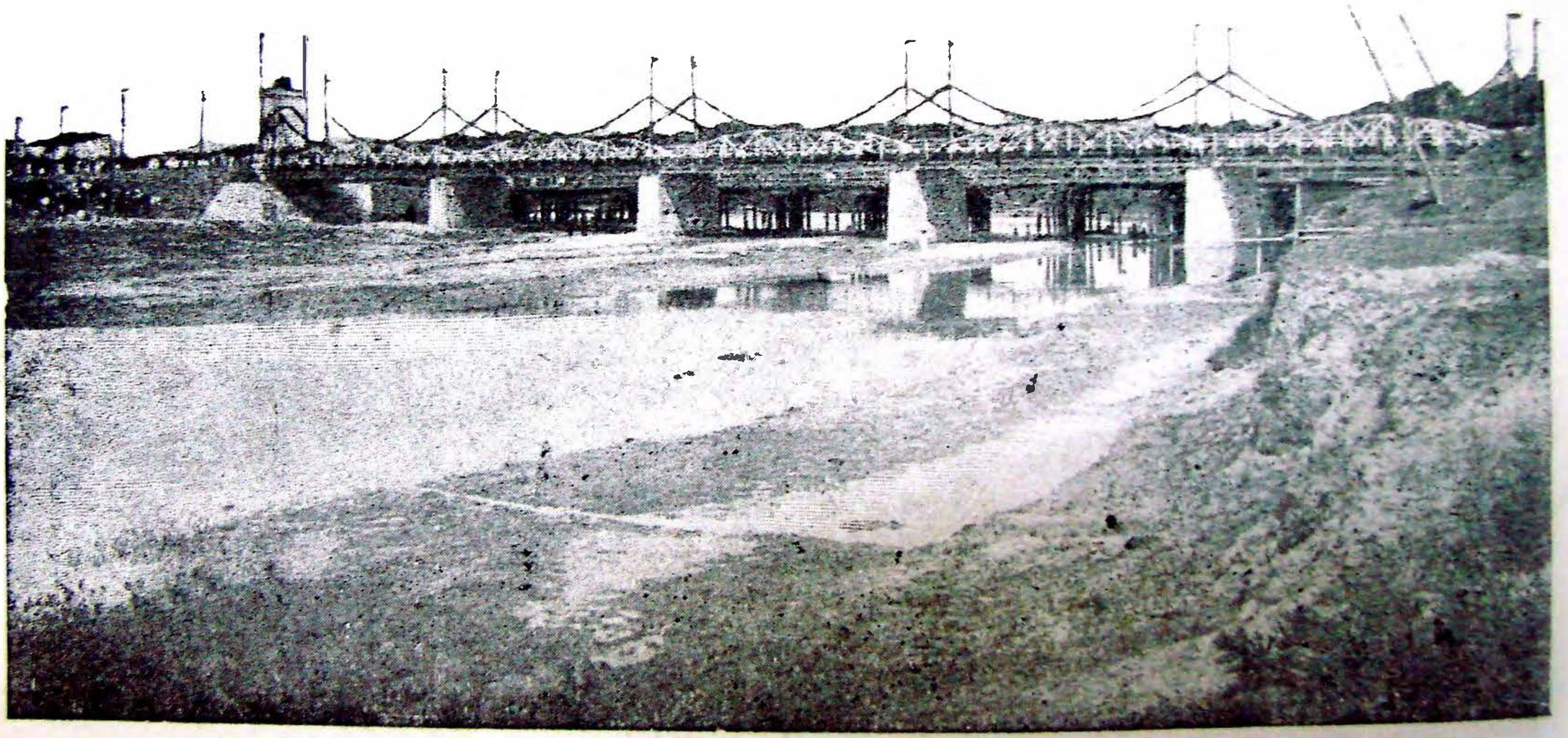

Podul peste Vedea. — Die Vedeabruecke. — Pont sur la Vedea.

Biblioteca Județeană „Ioan N. Roman” Constanța

Biblioteca Județeană „Ioan N. Roman” Constanța

Turnu-Măgurele

Grădina Publică. — Volksgarten. — Jardin public.

Biblioteca Județeană „Ioan N. Roman” Constanța

Biblioteca Județeană „Ioan N. Roman” Constanța

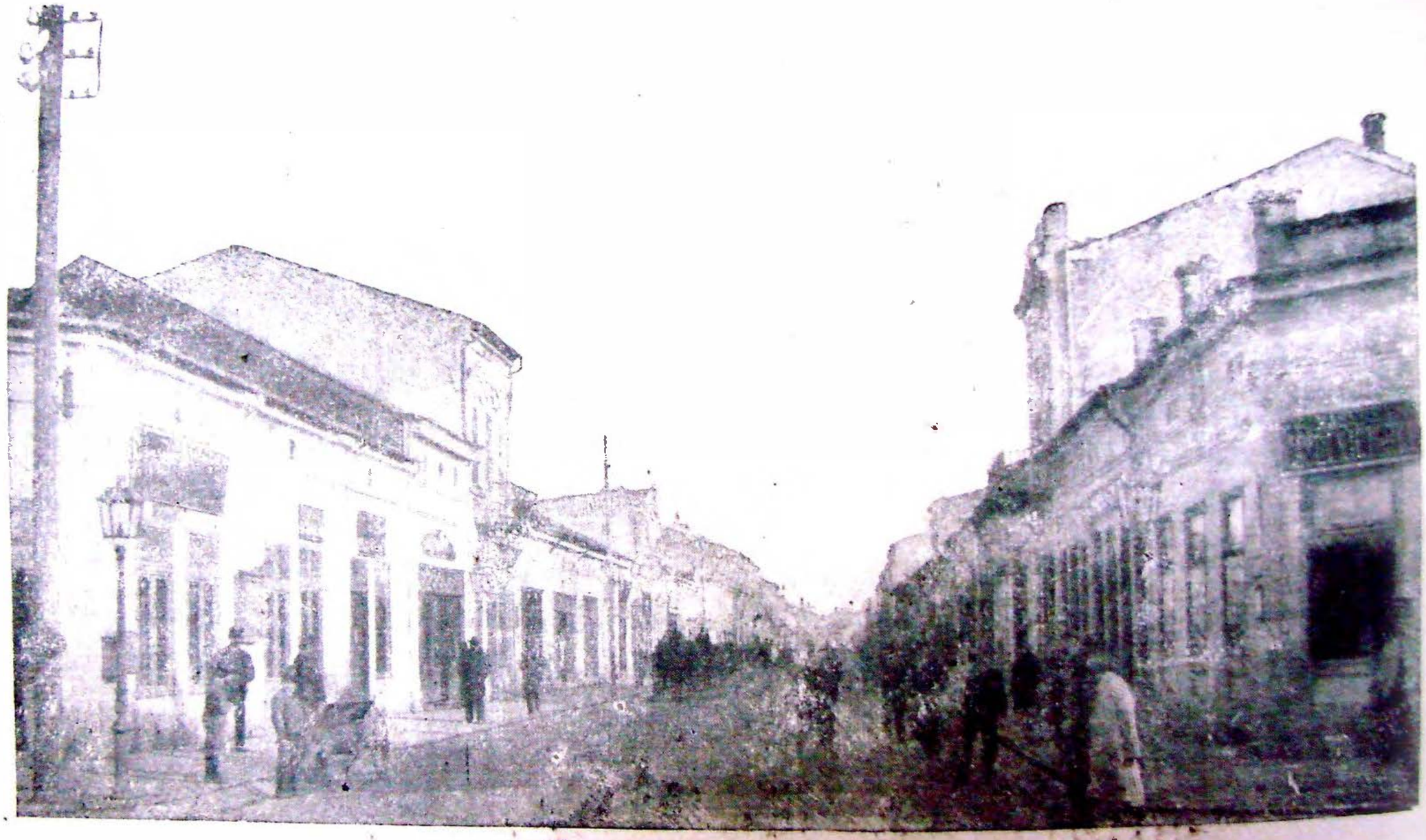

Str. Independenței. — Unabhängeg Rails Str. — Rue de l'Indépendance.

Biblioteca Județeană „Ioan N. Roman" Constanța

Biblioteca Județeană „Ioan N. Roman" Constanța

Catedrala. — Die Kathedrale.

Biblioteca Județeană „Ioan N. Roman” Constanța

Biblioteca Județeană „Ioan N. Roman” Constanța

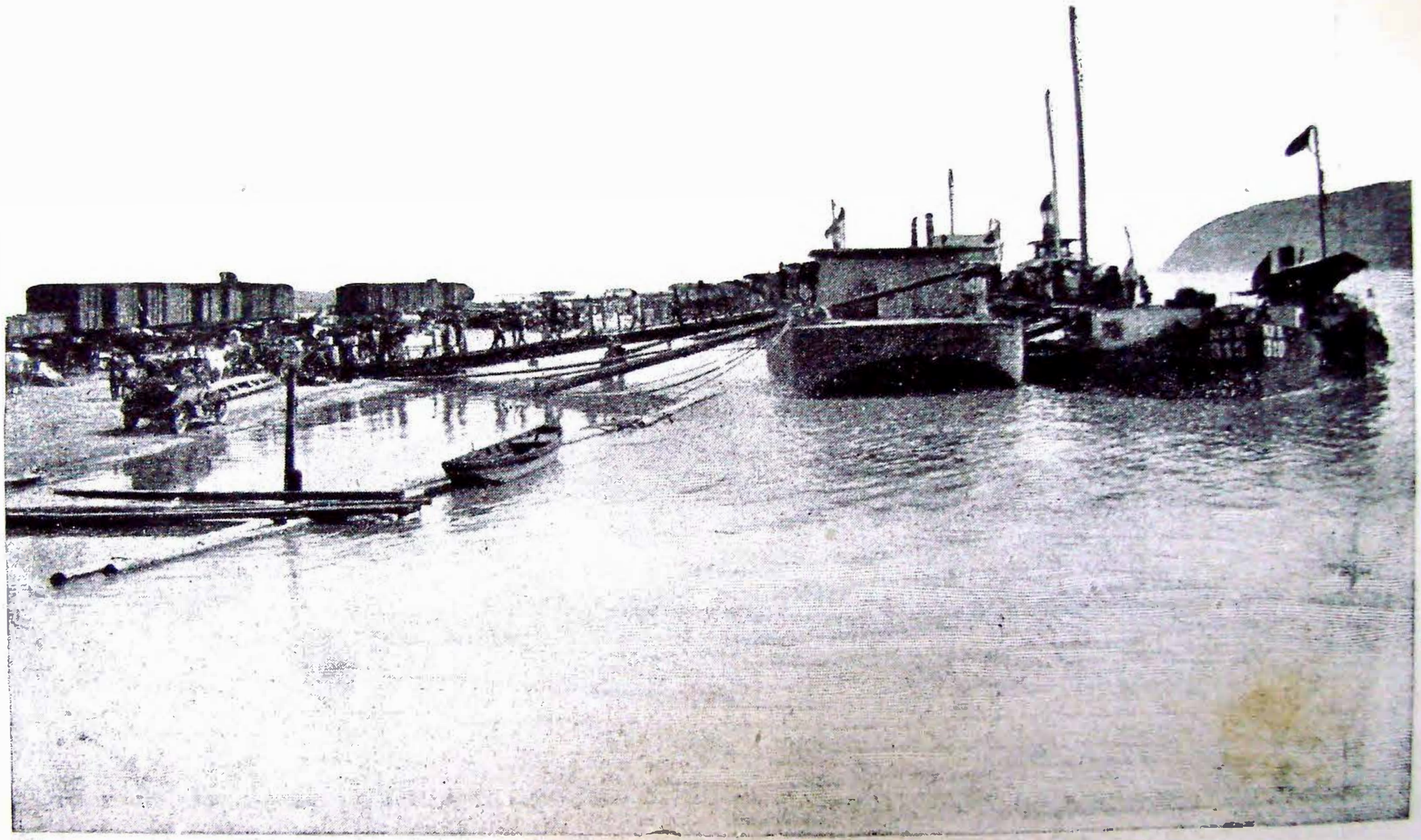

Vederea Portului. — Ansicht des Hafens — Vue du Port.

Biblioteca Județeană „Ioan N. Roman” Constanța

Biblioteca Județeană „Ioan N. Roman” Constanța

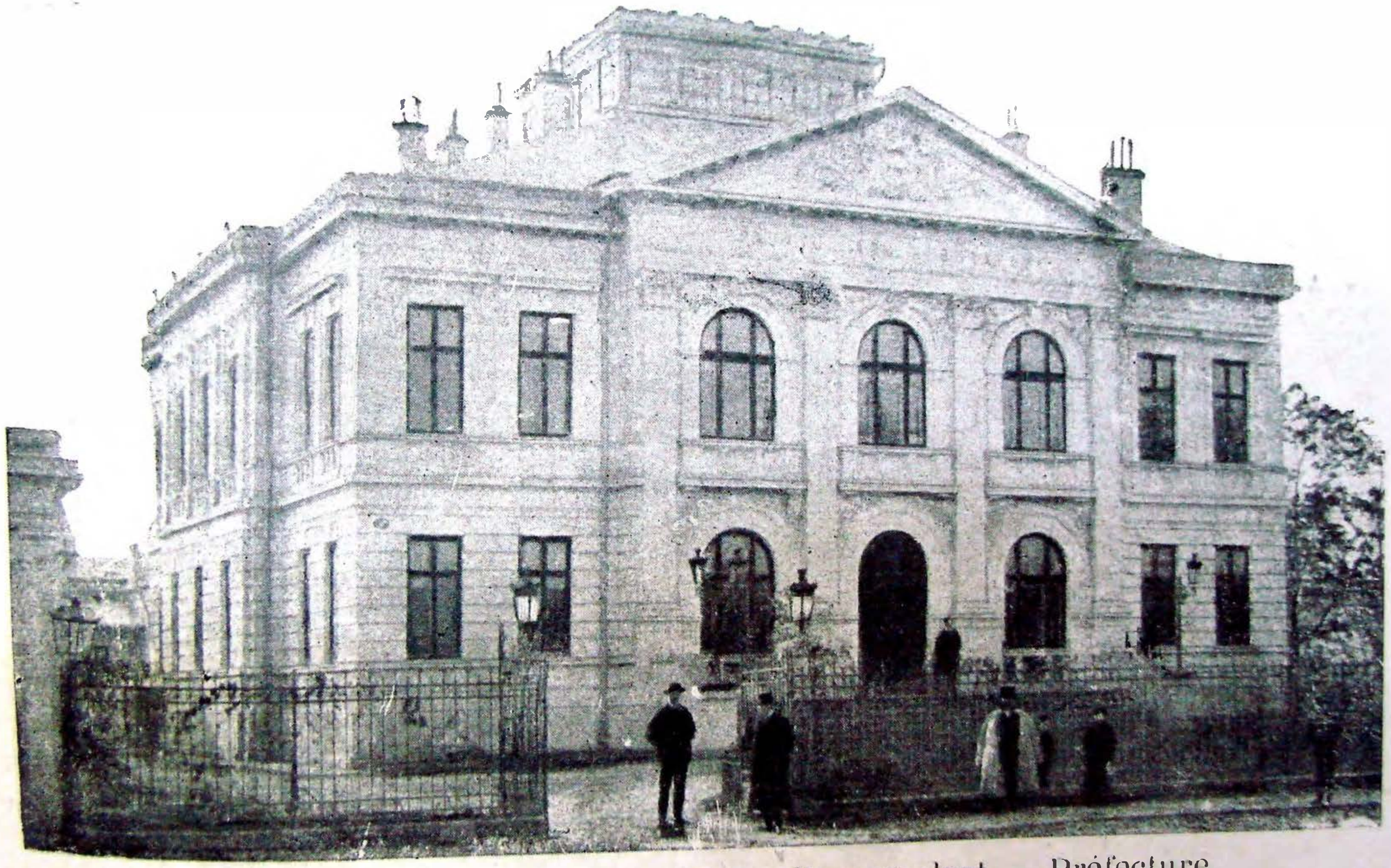

Palatul Administrativ. — Das Verwaltungspalast. — Préfecture.

Biblioteca Județeană „Ioan N. Roman” Constanța

Biblioteca Județeană „Ioan N. Roman” Constanța

Str. Domnească, Hotel Metropol. — Lan le terren Strasse. — Rue Domneasca.

Biblioteca Județeană „Ioan N. Roman” Constanța

Biblioteca Județeană „Ioan N. Roman” Constanța

Monumentul Costache Negri.—Denkmal Kostake Negri.—Monument de Co-t. Negri.

Biblioteca Judeţeană „Ioan N. Roman” Constanţa

Biblioteca Judeţeană „Ioan N. Roman” Constanţa

Str. Domnească. — Landescherren Strasse. — Rue Domneasca

Biblioteca Județeană „Ioan N. Roman” Constanța

Biblioteca Județeană „Ioan N. Roman” Constanța

Docurile și Portul. — Docksü Hafen. — Docks et Port.

Biblioteca Județeană „Ioan N. Roman” Constanța

Biblioteca Județeană „Ioan N. Roman” Constanța

Portul. — Hafen. — Port.

Biblioteca Județeană „Ioan N. Roman” Constanța

Biblioteca Județeană „Ioan N. Roman” Constanța

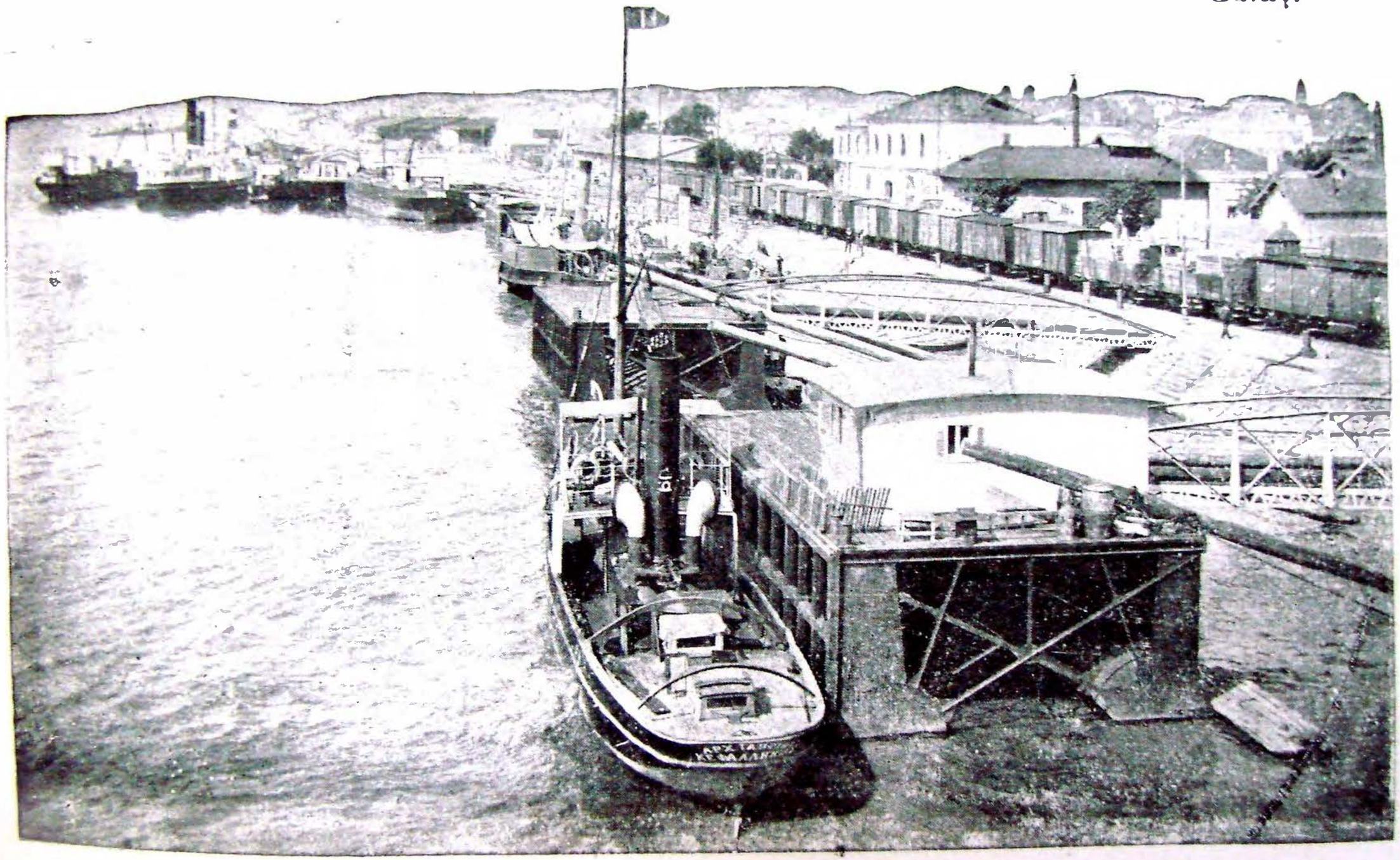

Vedere din Port. — Die Ansich von Hafen. — Vue du Port.

Biblioteca Judeţeană „Ioan N. Roman” Constanţa

Biblioteca Judeţeană „Ioan N. Roman” Constanţa

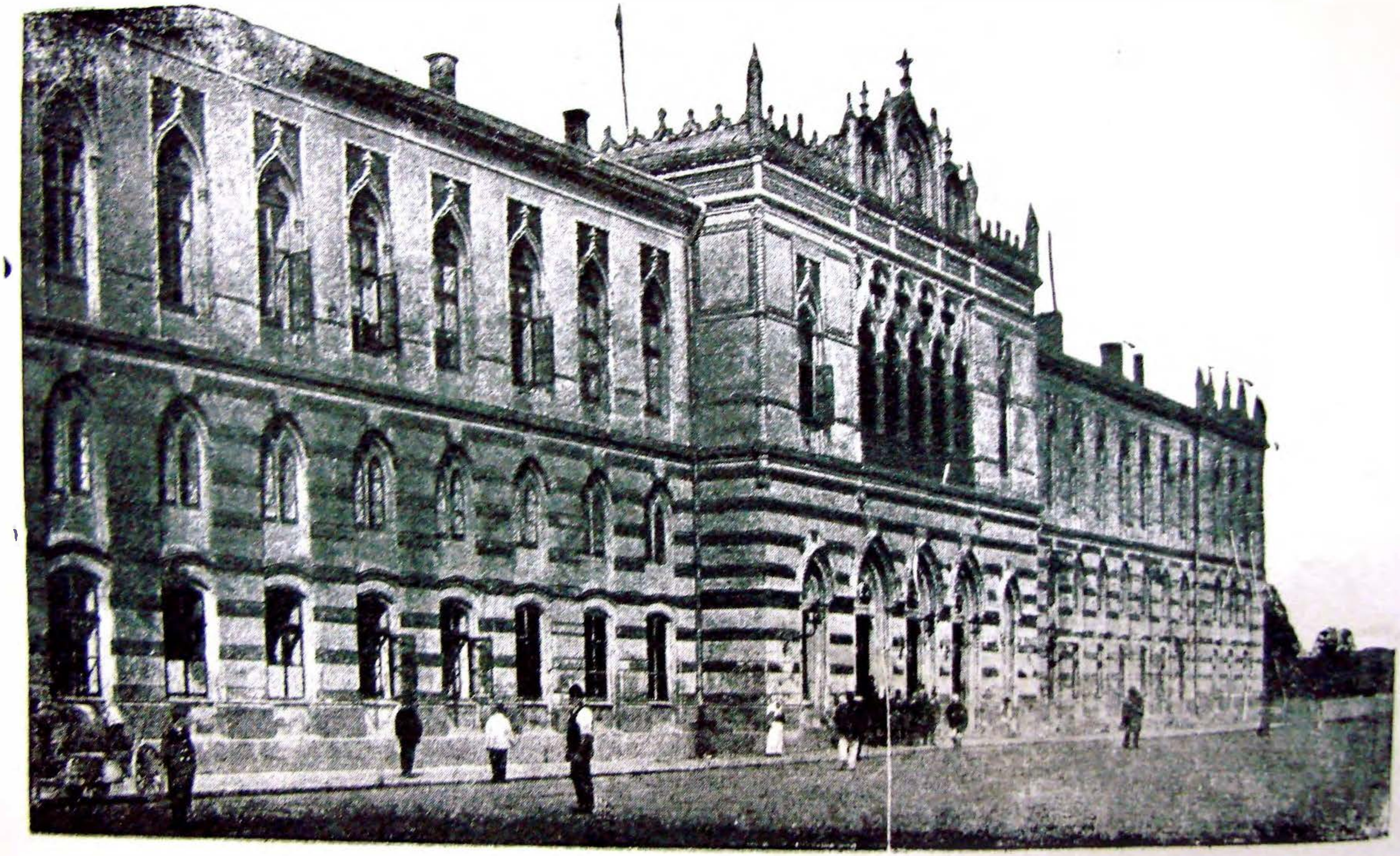

Gara. — Bahnhof. — Gare.

Biblioteca Județeană „Ioan N. Roman” Constanța

Biblioteca Județeană „Ioan N. Roman” Constanța

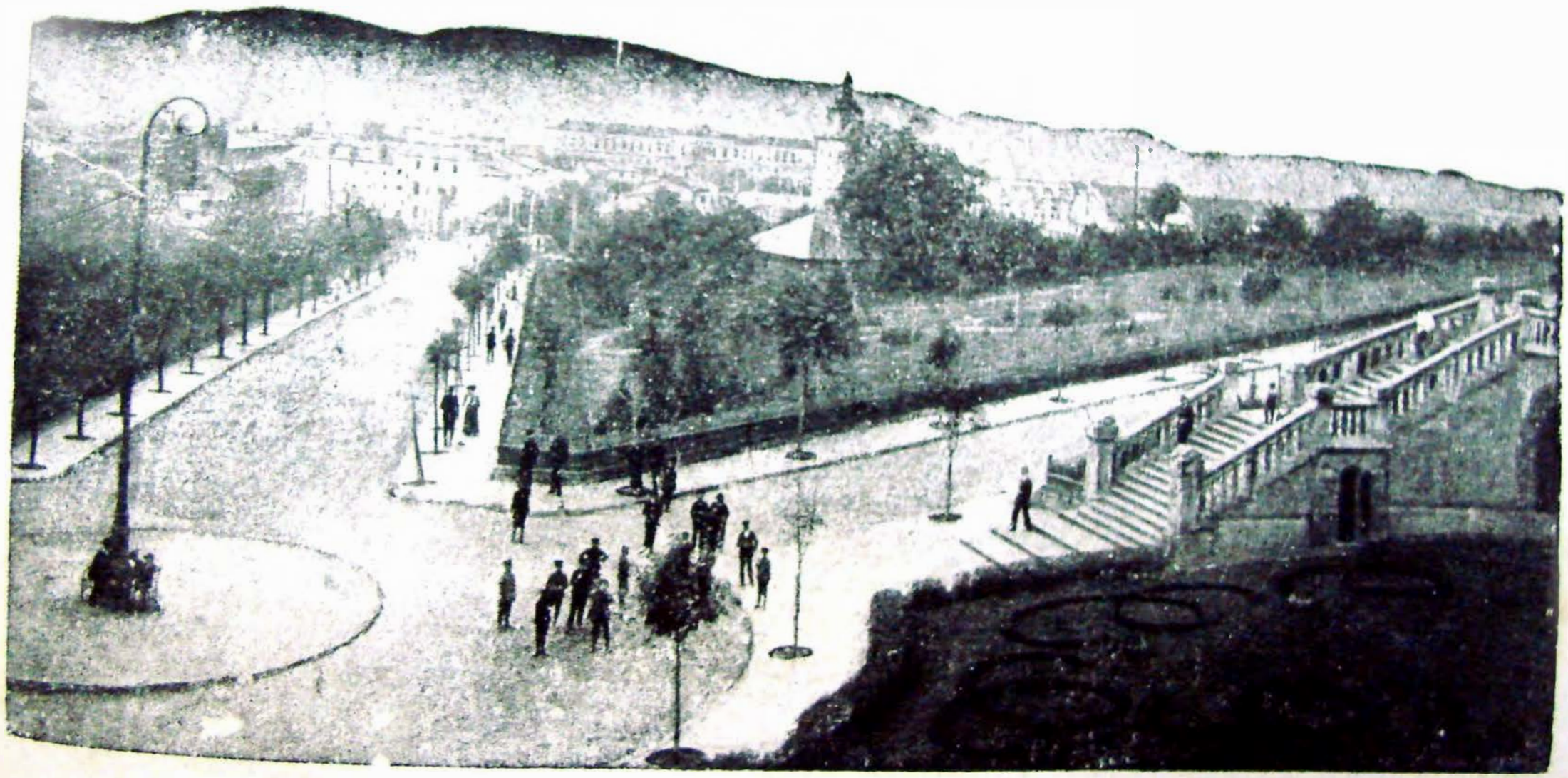

Râpa galbenă și strada Gării. — Gelber Abgrend und Bahns strasse. -
Précipèce jaene et rue de la gare.

Biblioteca Județeană „Ioan N. Roman” Constanța
Biblioteca Județeană „Ioan N. Roman” Constanța

Str. Lapușneanu. — Lapushneanustrasse. — Rue Lapușneano.

Biblioteca Județeană „Ioan N. Roman” Constanța

Biblioteca Județeană „Ioan N. Roman” Constanța

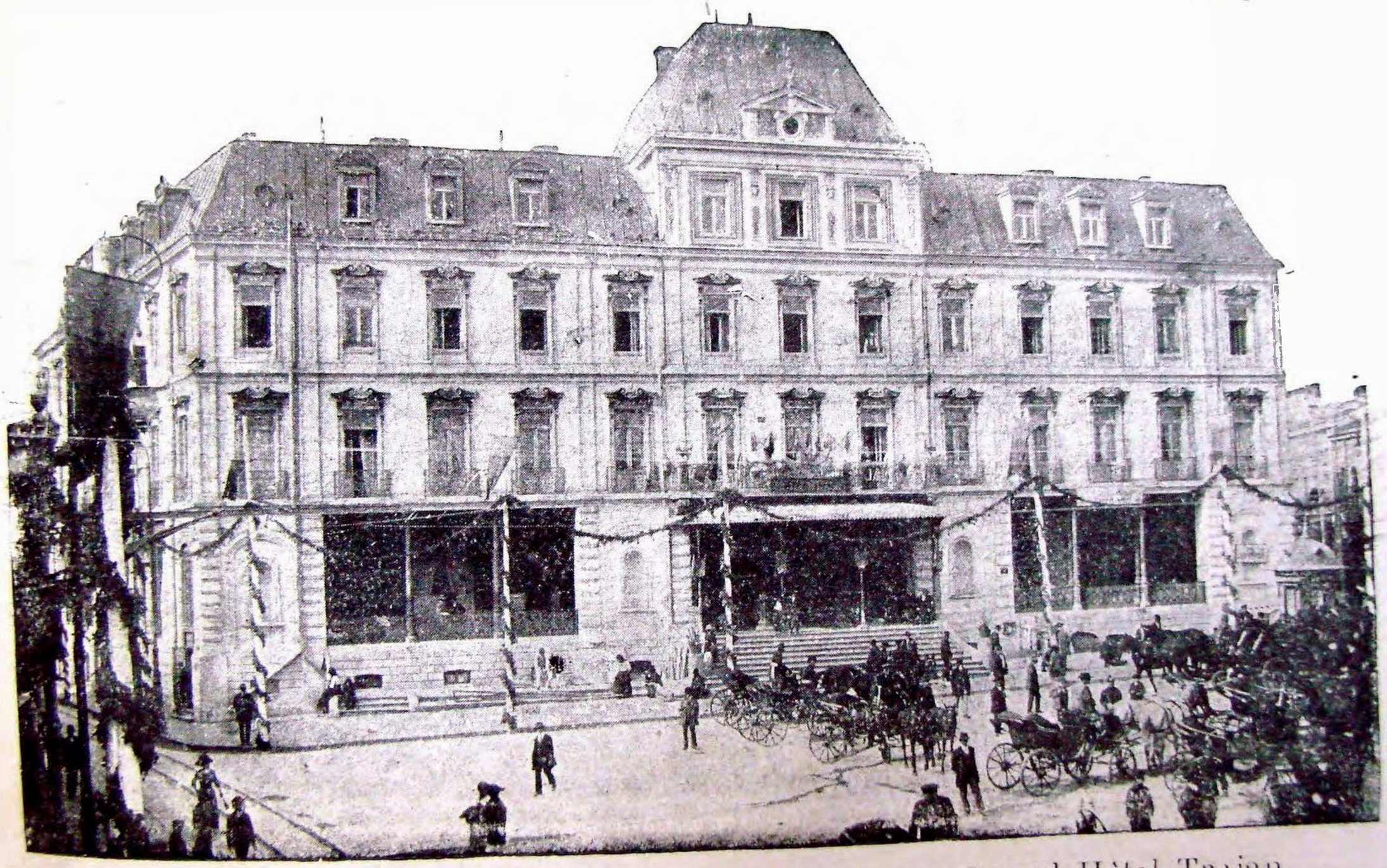

Marele Hotel Trajan. — Hotel Trajan der Grosse. — Grand Hôtel Trajan.

Biblioteca Județeană „Ioan N. Roman” Constanța

Biblioteca Județeană „Ioan N. Roman” Constanța

Piața Unirei. — Unions-Platz. — Place Unirea (Union).

Biblioteca Județeană „Ioan N. Roman” Constanța

Biblioteca Județeană „Ioan N. Roman” Constanța

Vederea generală. — Gesamtansicht. — Vue générale.

Biblioteca Județeană „Ioan N. Roman” Constanța

Biblioteca Județeană „Ioan N. Roman” Constanța

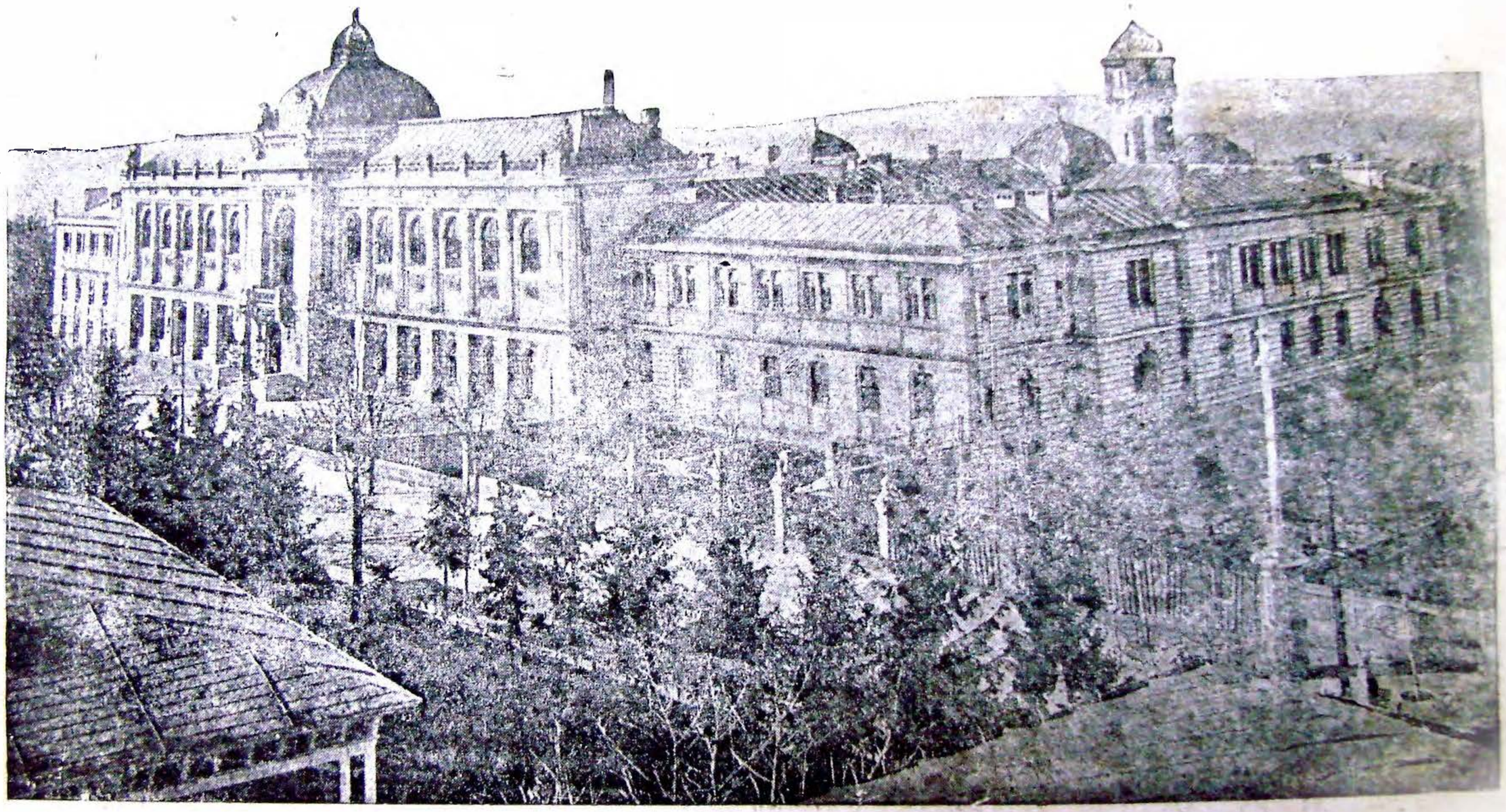

Universitatea. — Universität. — Université.

Biblioteca Județeană „Ioan N. Roman” Constanța

Biblioteca Județeană „Ioan N. Roman” Constanța

Buşteni

Vedere generală. — Gesamtansicht. — Vue générale.

172-1

Biblioteca Județeană „Ioan N. Roman” Constanța

Biblioteca Județeană „Ioan N. Roman” Constanța

Castelul Peleş. — Königl. Schloss „Pelesch“. — Château Royal Pelesh.

Biblioteca Județeană „Ioan N. Roman” Constanța

Biblioteca Județeană „Ioan N. Roman” Constanța

Iași

Mitropolia — catedrala — centrale.

Biblioteca Județeană „Ioan N. Roman” Constanța

Biblioteca Județeană „Ioan N. Roman” Constanța

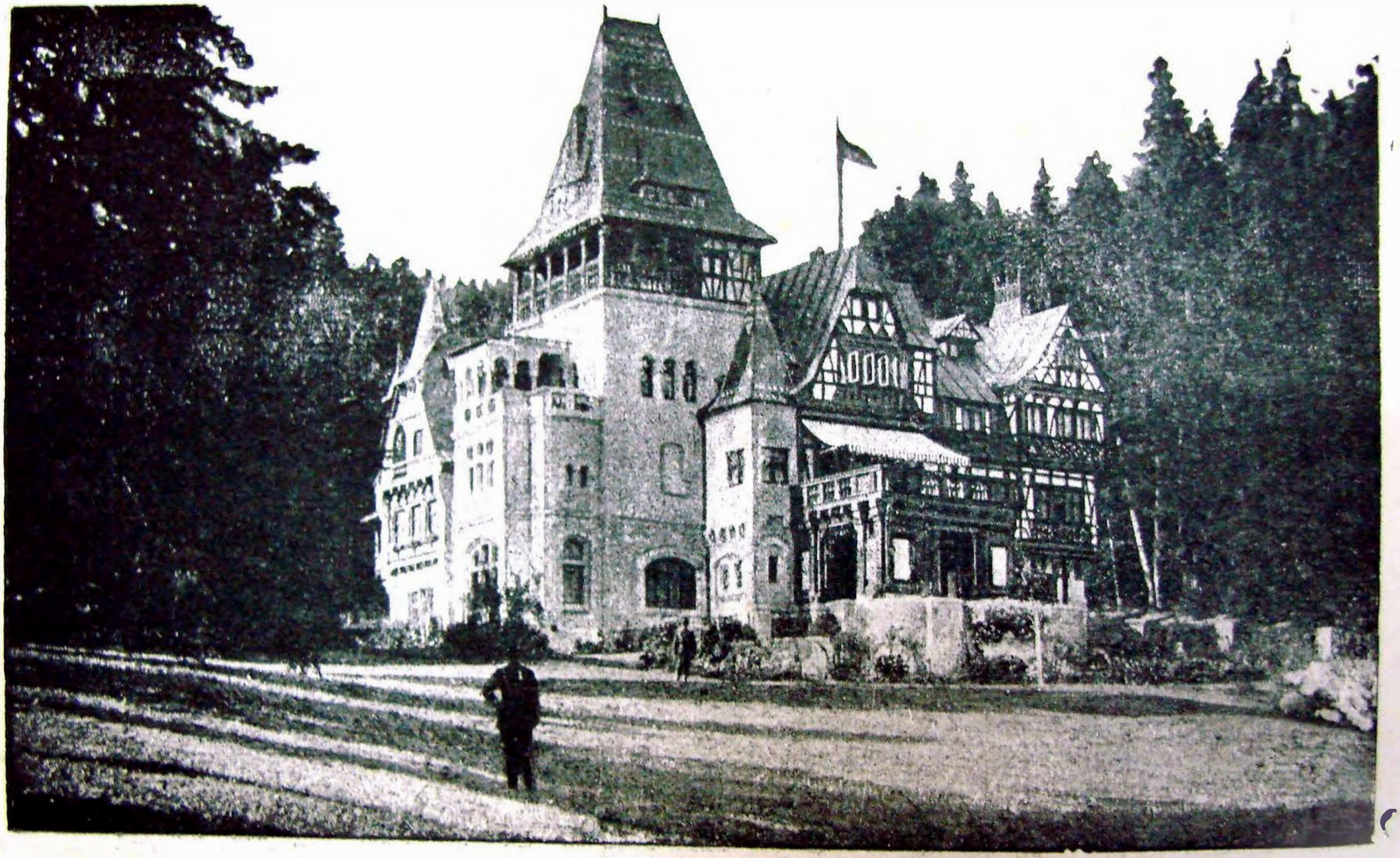

Castelul Pelișor.—Königl. Schloss „Pelischor“. — Château Pelishor

Biblioteca Județeană „Ioan N. Roman” Constanța

Biblioteca Județeană „Ioan N. Roman” Constanța

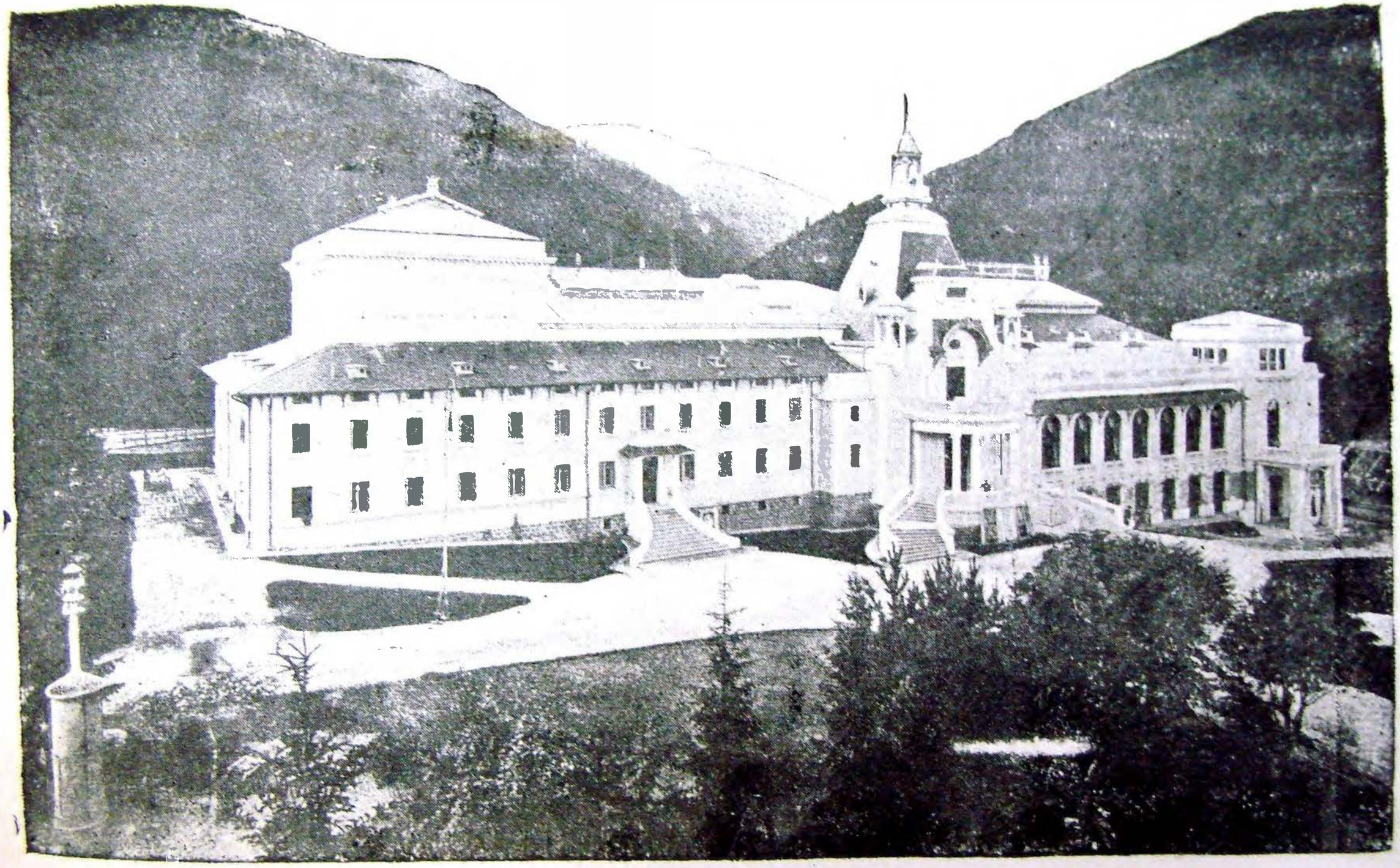

Casinoul. — Das Kasino. — Casino.

Biblioteca Județeană „Ioan N. Roman” Constanța

Biblioteca Județeană „Ioan N. Roman” Constanța

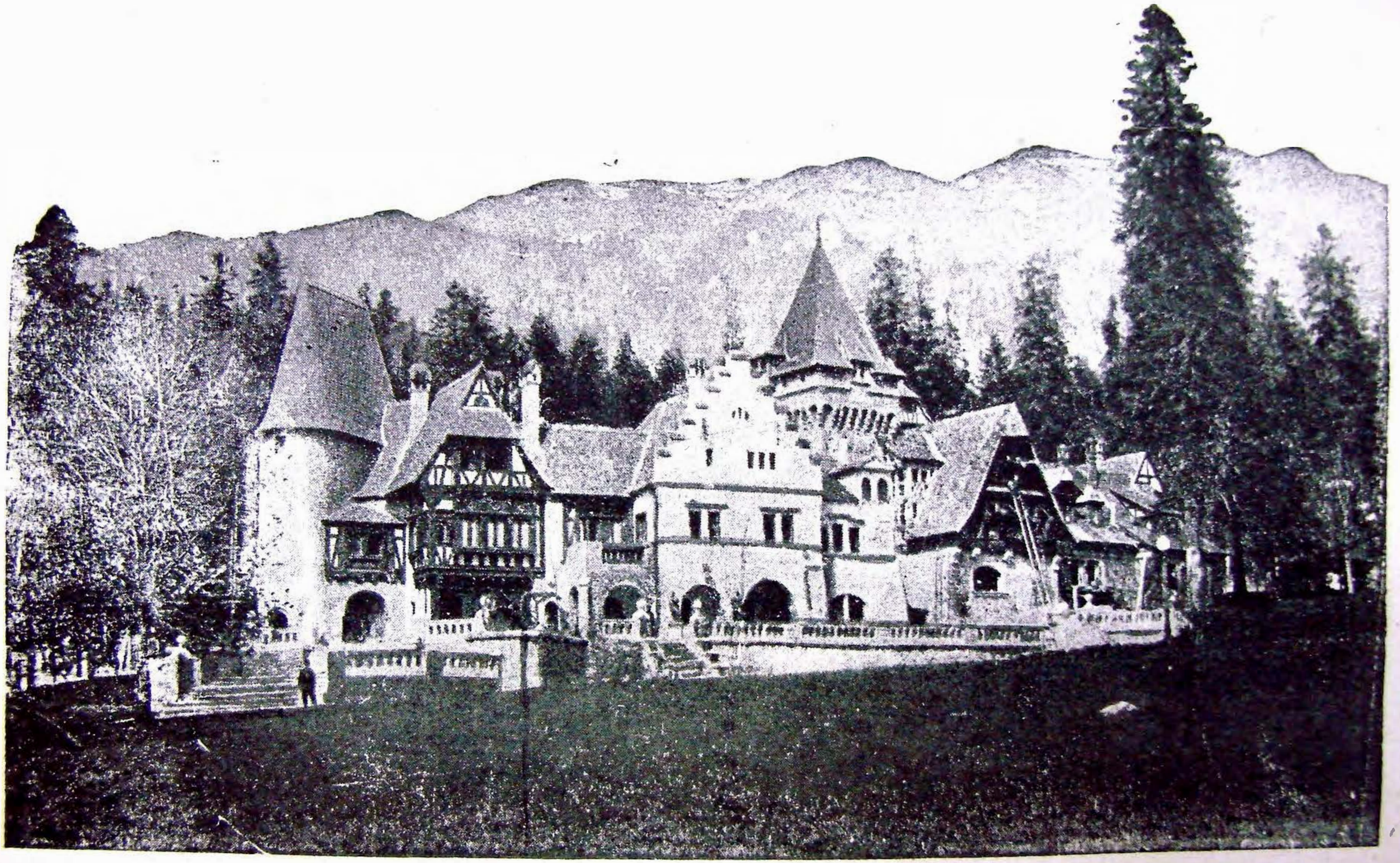

Corpul de Gardă al Castelului. — Die Königliche Schlosswache.
Corps de Garde du Château Pelesh.

Biblioteca Județeană „Ioan N. Roman” Constanța
Biblioteca Județeană „Ioan N. Roman” Constanța

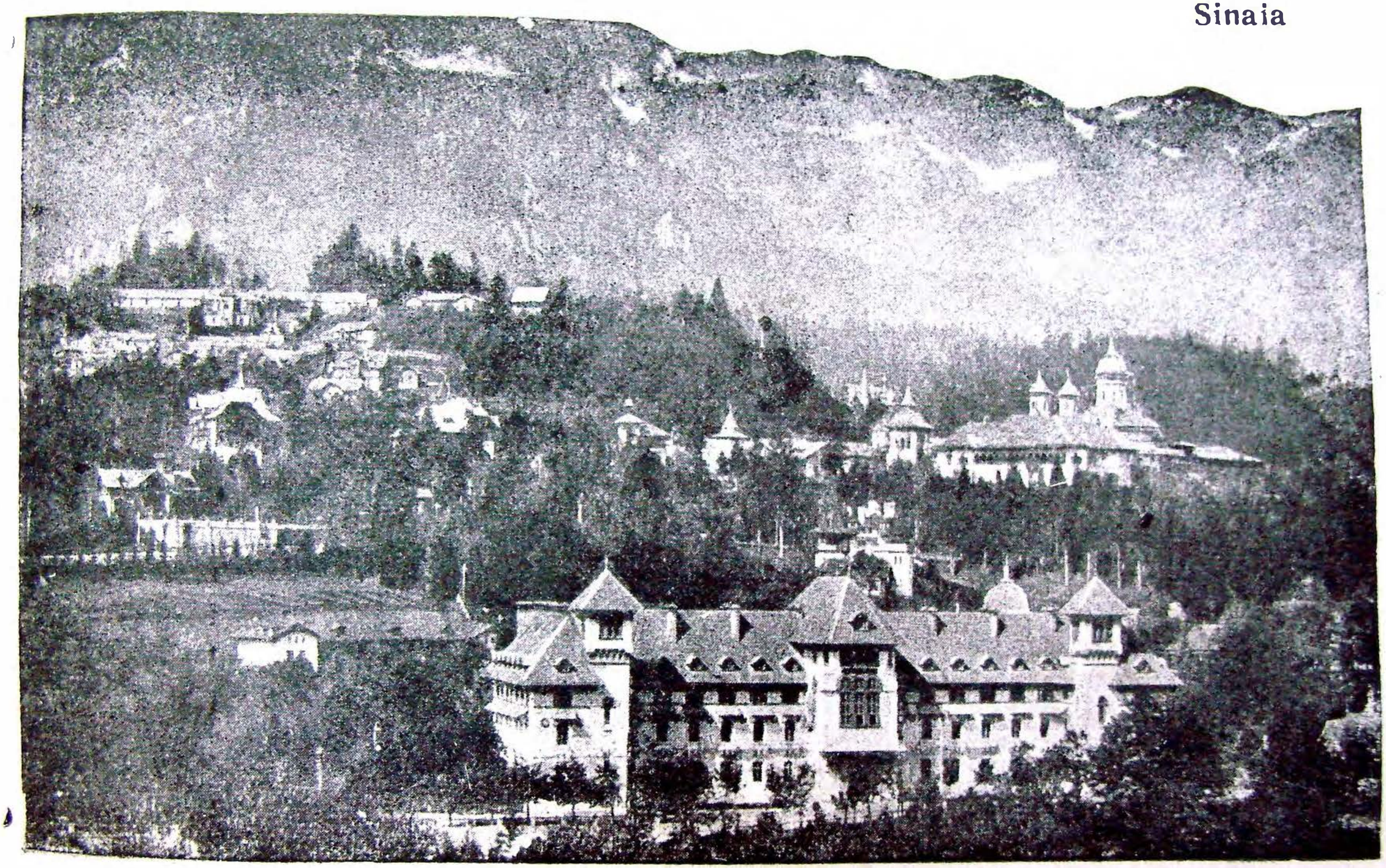

Hotel Caraiman și Monastirea. — Kloster u. Hotel Karaiman.
Hôtel Caraiman et Monastère Sinaia.

Biblioteca Județeană „Ioan N. Roman” Constanța

Biblioteca Județeană „Ioan N. Roman” Constanța

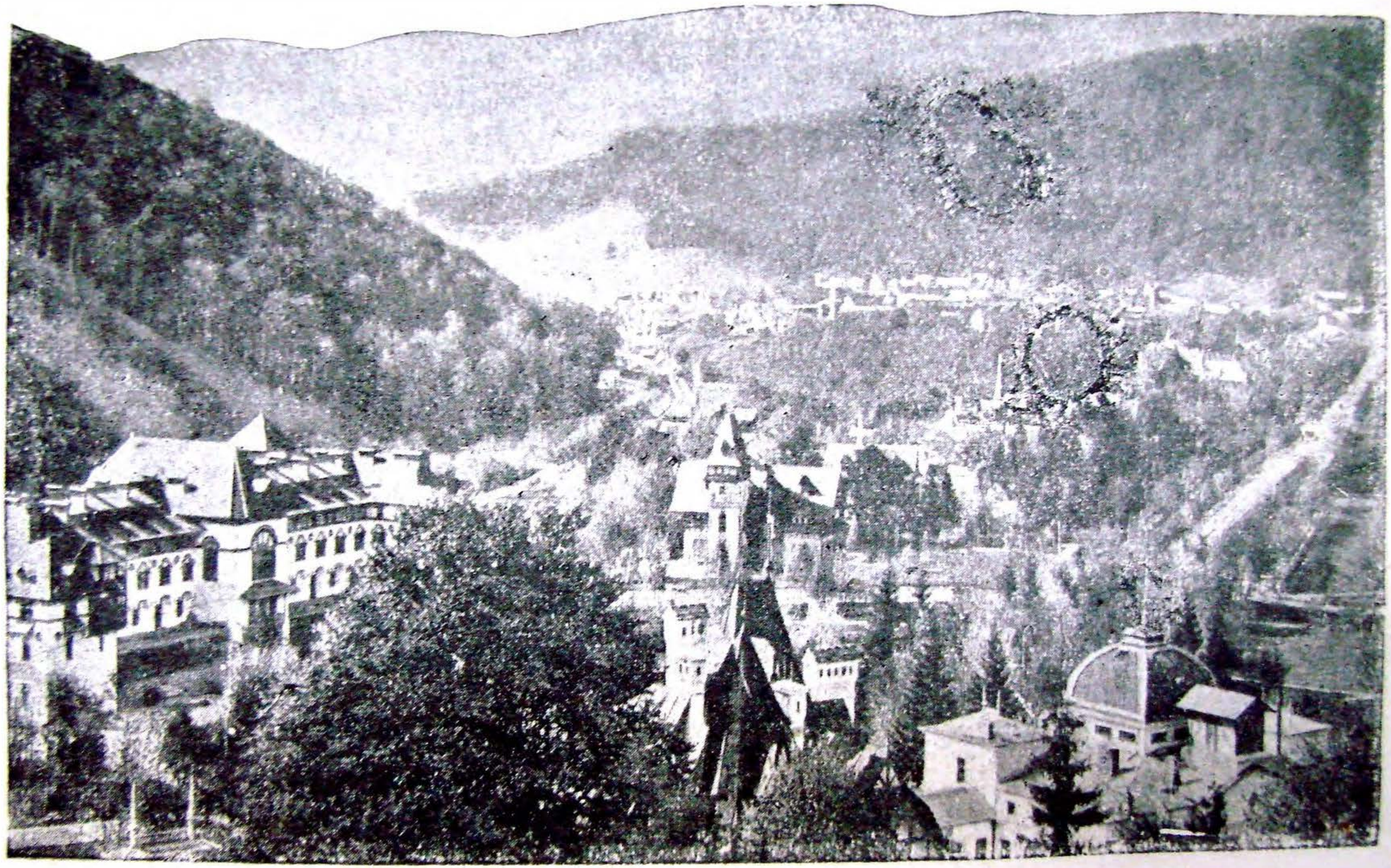

Vedere generală. — Gesamtansicht. — Vue générale.

Biblioteca Județeană „Ioan N. Roman” Constanța

Biblioteca Județeană „Ioan N. Roman” Constanța

Valea Jepilor. — Jepilor Tal. — Vallée Jepilor.

Biblioteca Județeană „Ioan N. Roman” Constanța

Biblioteca Județeană „Ioan N. Roman” Constanța

Primăria. — Rathaus. — Mairie.

Biblioteca Județeană „Ioan N. Roman” Constanța

Biblioteca Județeană „Ioan N. Roman” Constanța

Strada Mànăstirei. — Klosterstrasse — Rue du monastère.

Biblioteca Județeană „Ioan N. Roman” Constanța

Biblioteca Județeană „Ioan N. Roman” Constanța

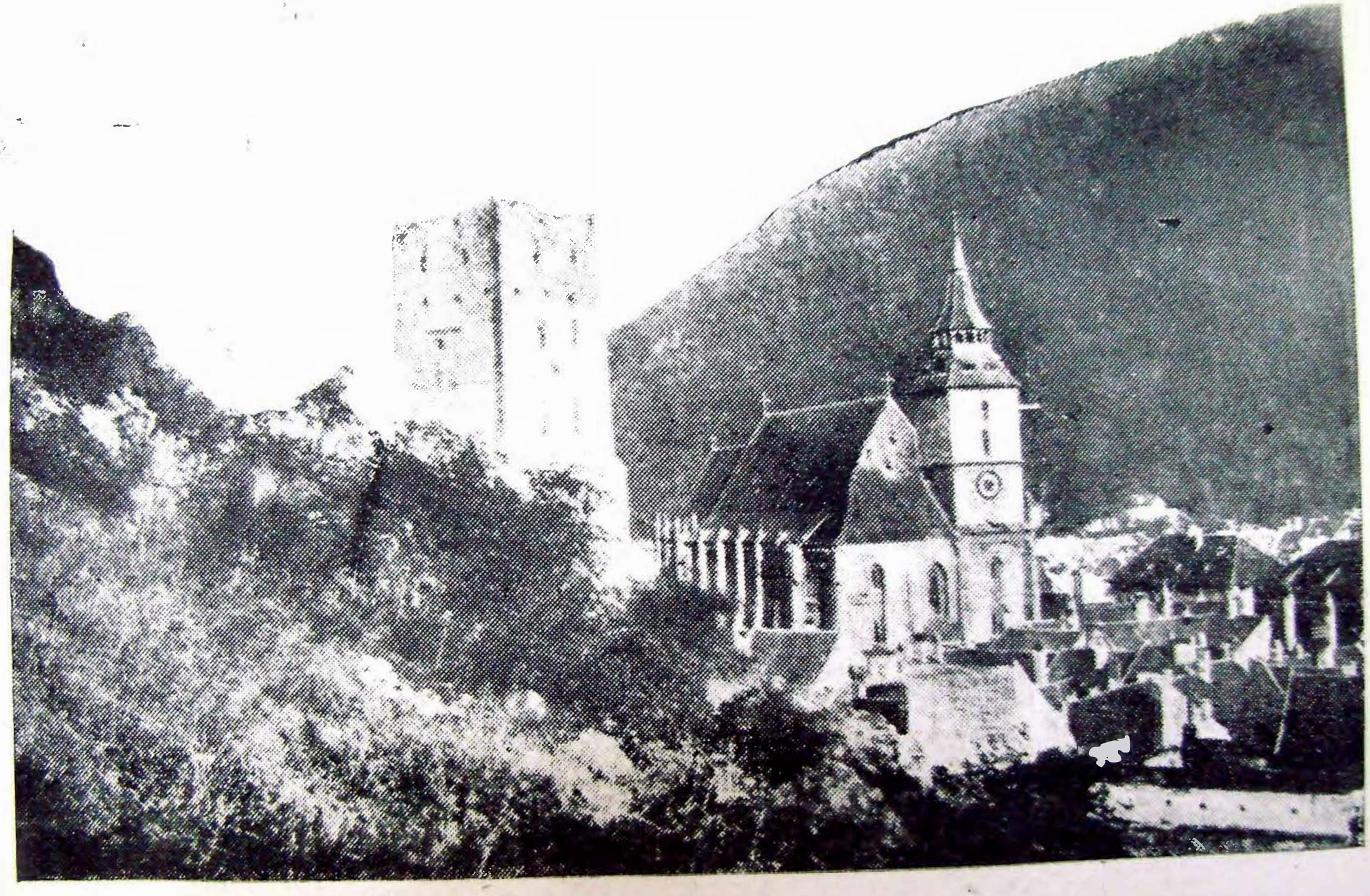

Turnul Negru. — Schwarzer Turm. — Tour Noire.

Biblioteca Județeană „Ioan N. Roman” Constanța

Biblioteca Județeană „Ioan N. Roman” Constanța

Hotel Coroana. — Hotel Krone. — Hôtel Couronne.

Biblioteca Județeană „Ioan N. Roman” Constanța

Biblioteca Județeană „Ioan N. Roman” Constanța

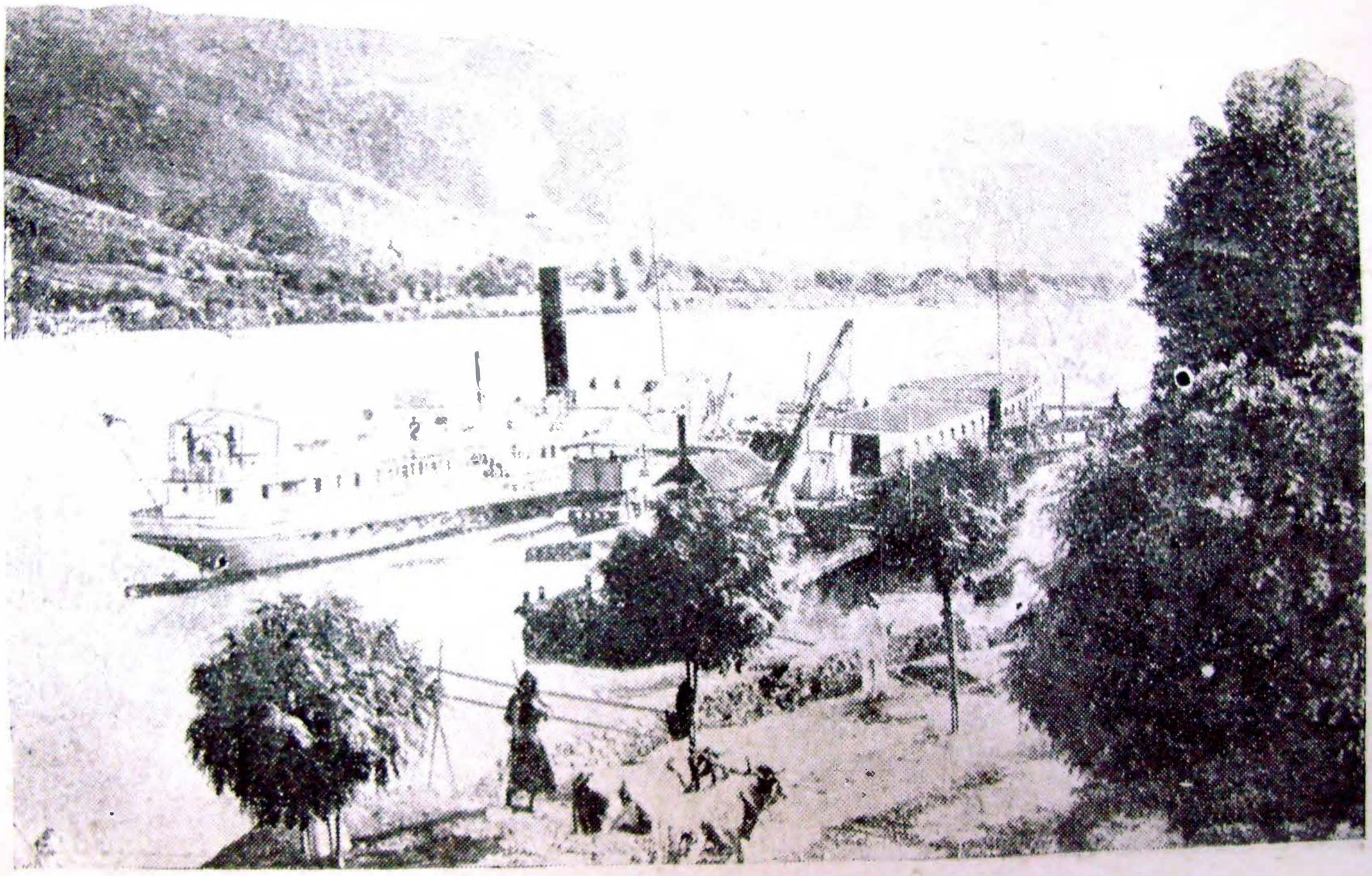

Cheiul-Portul. — Hafen — Le port.

Biblioteca Județeană „Ioan N. Roman” Constanța

Biblioteca Județeană „Ioan N. Roman” Constanța

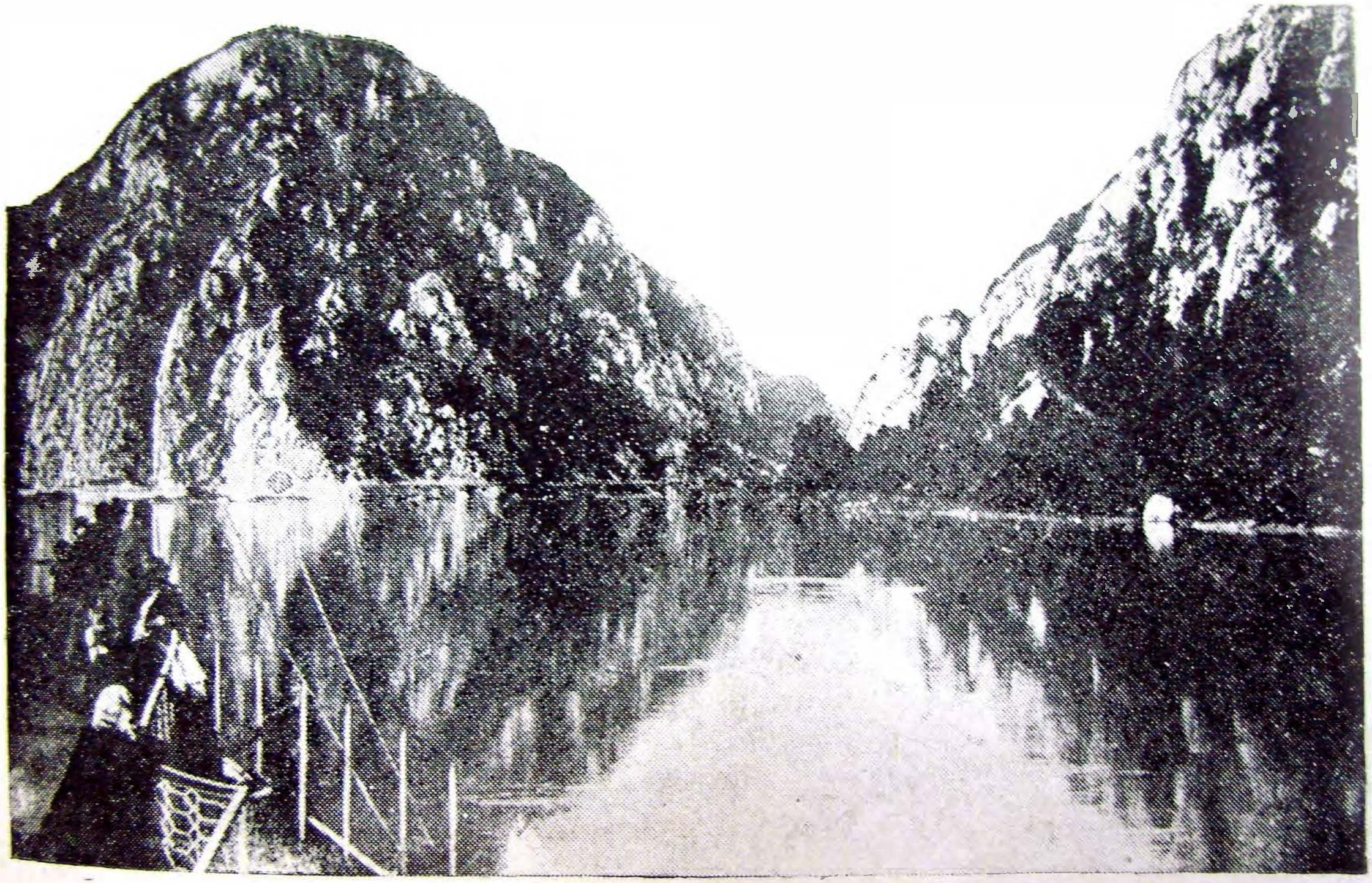

Porţile de Fier. —Eisernes Tor Portes de fer.

Biblioteca Judeţeană „Ioan N. Roman” Constanţa

Biblioteca Judeţeană „Ioan N. Roman” Constanţa

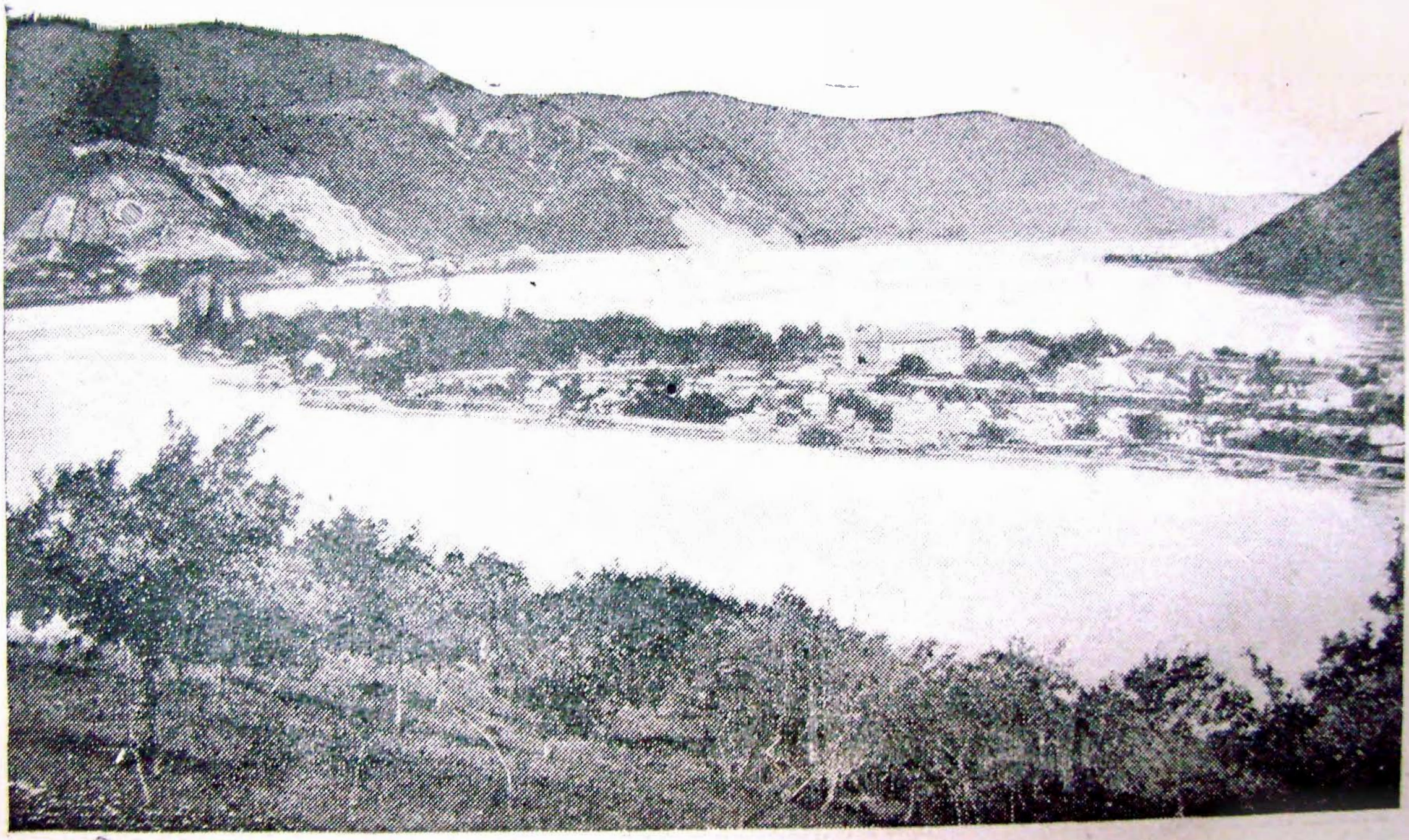

Insula Ada Calé. — Ada Calé Insel. — Île Ada Calé.

Biblioteca Județeană „Ioan N. Roman” Constanța

Biblioteca Județeană „Ioan N. Roman” Constanța

Fortul Ada Calé. — Ada Calé Fesstung. — Fort d'Ada Calé.

Biblioteca Județeană „Ioan N. Roman" Constanța

Biblioteca Județeană „Ioan N. Roman" Constanța

Piața Mare: – Grosser Platz. — Marché Principal.

Biblioteca Județeană „Ioan N. Roman” Constanța

Biblioteca Județeană „Ioan N. Roman” Constanța

Strada Măcelari. — Macelari Strasse. — Rue Macelari.

Biblioteca Județeană „Ioan N. Roman” Constanța

Biblioteca Județeană „Ioan N. Roman” Constanța

Piața Mare. — Grosser Platz. — Marché Principal

Biblioteca Județeană „Ioan N. Roman” Constanța

Biblioteca Județeană „Ioan N. Roman” Constanța

Sibiu

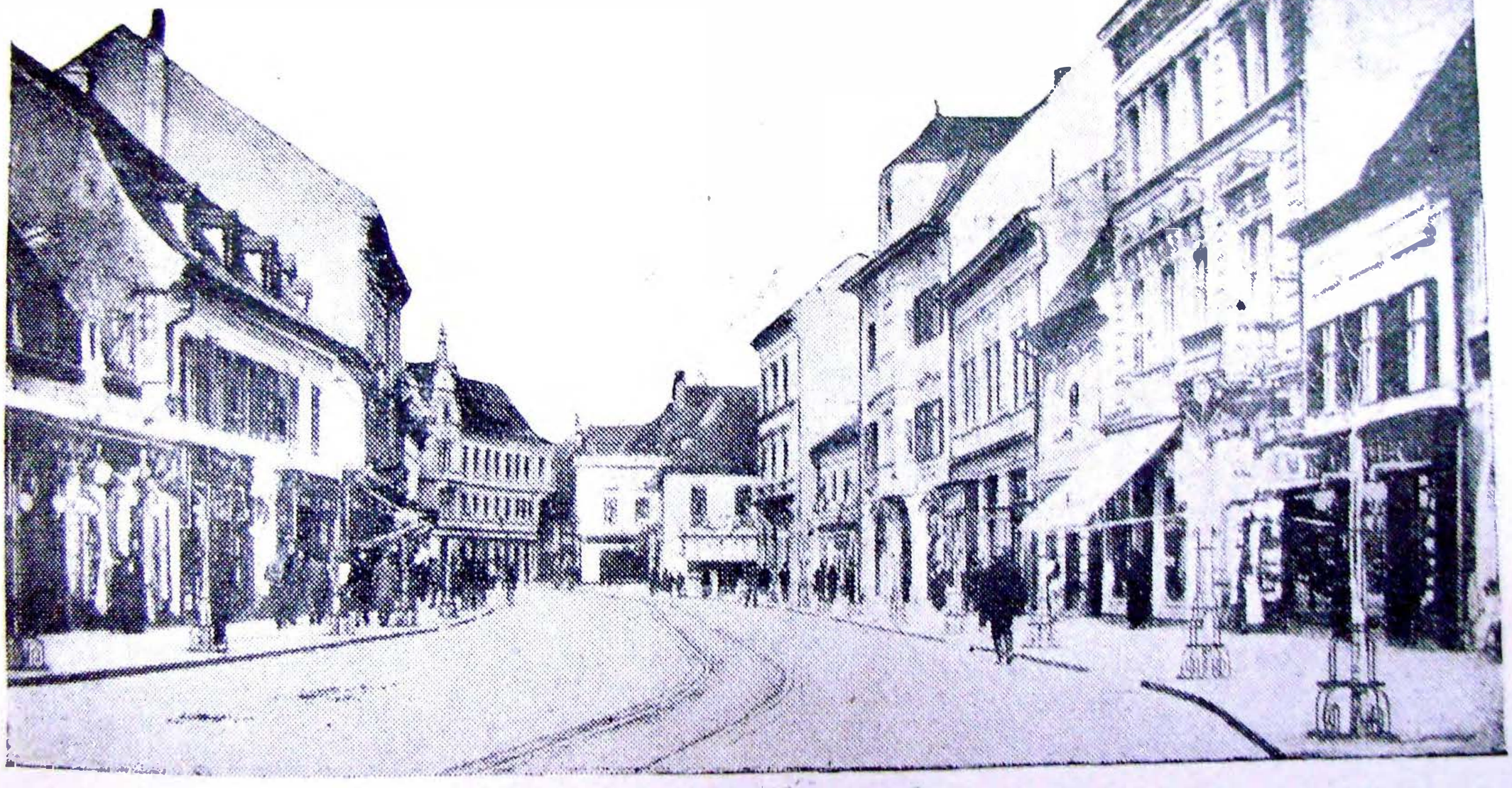

Strada Heltau. — Heltau Strasse. — Rue Heltau.

Biblioteca Județeană „Ioan N. Roman” Constanța

Biblioteca Județeană „Ioan N. Roman” Constanța

Strada Sevis. — Sevis Strasse. — Rue Sevis.

Biblioteca Județeană „Ioan N. Roman” Constanța

Biblioteca Județeană „Ioan N. Roman” Constanța

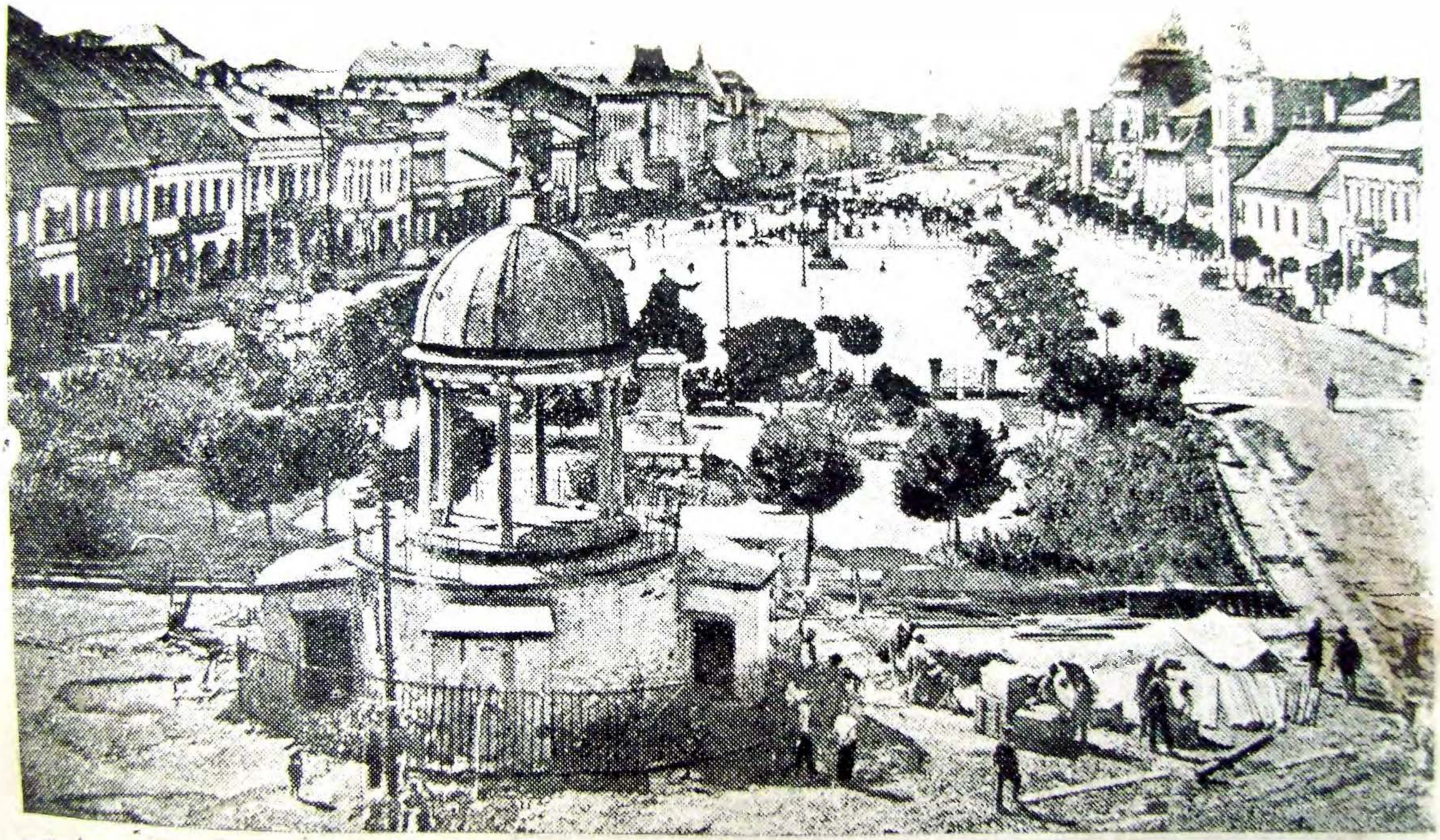

Piața Secuni. — Secuni Platz. — Place Secuni.

Biblioteca Județeană „Ioan N. Roman” Constanța
Biblioteca Județeană „Ioan N. Roman” Constanța

Strada Bolia. — Bolia Strasse. — Rue Bolia.

Biblioteca Județeană „Ioan N. Roman” Constanța

Biblioteca Județeană „Ioan N. Roman” Constanța

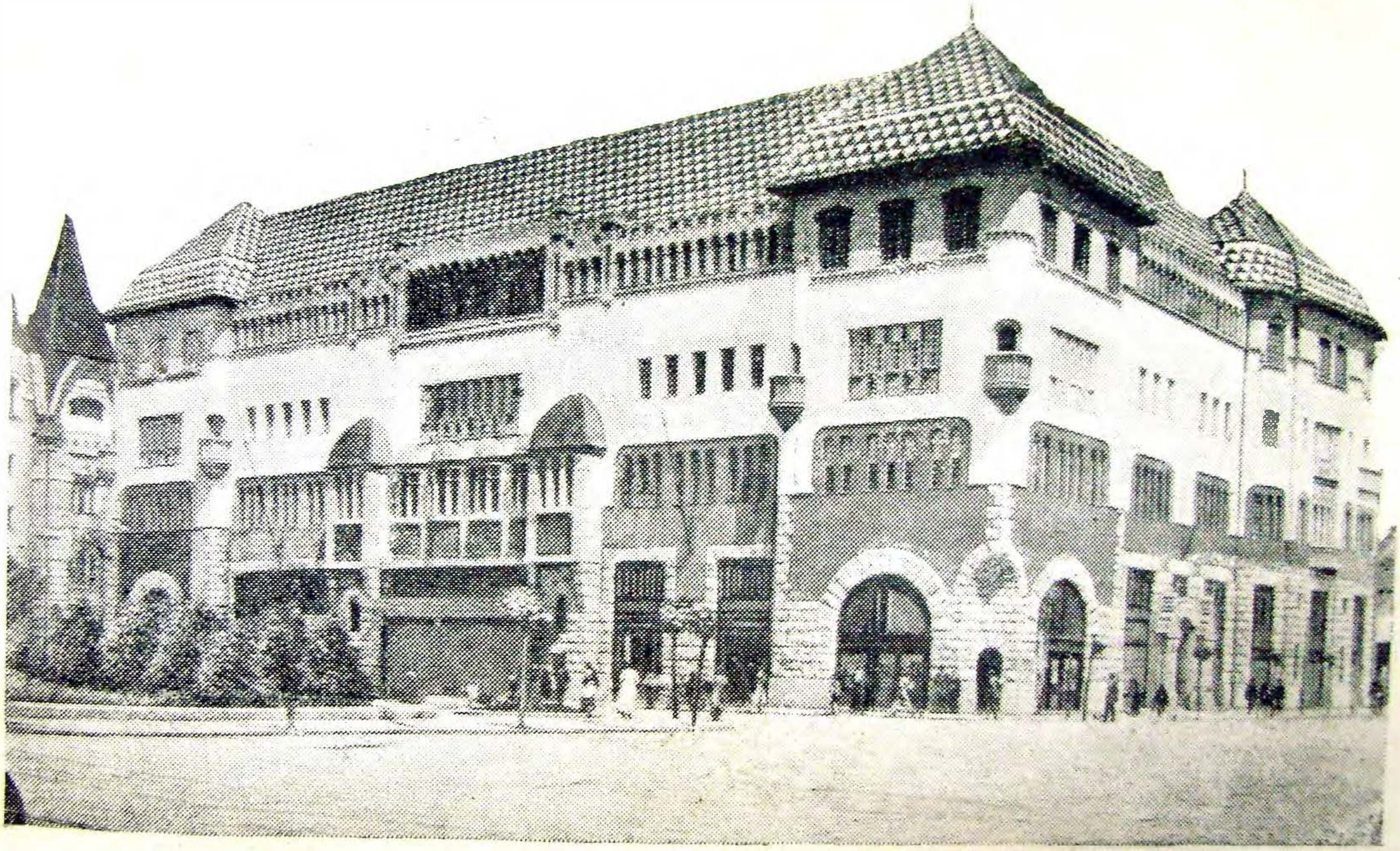

Palatul Cultural. — Kunst-Palast. — Palais des Arts

Biblioteca Județeană „Ioan N. Roman” Constanța

Biblioteca Județeană „Ioan N. Roman” Constanța

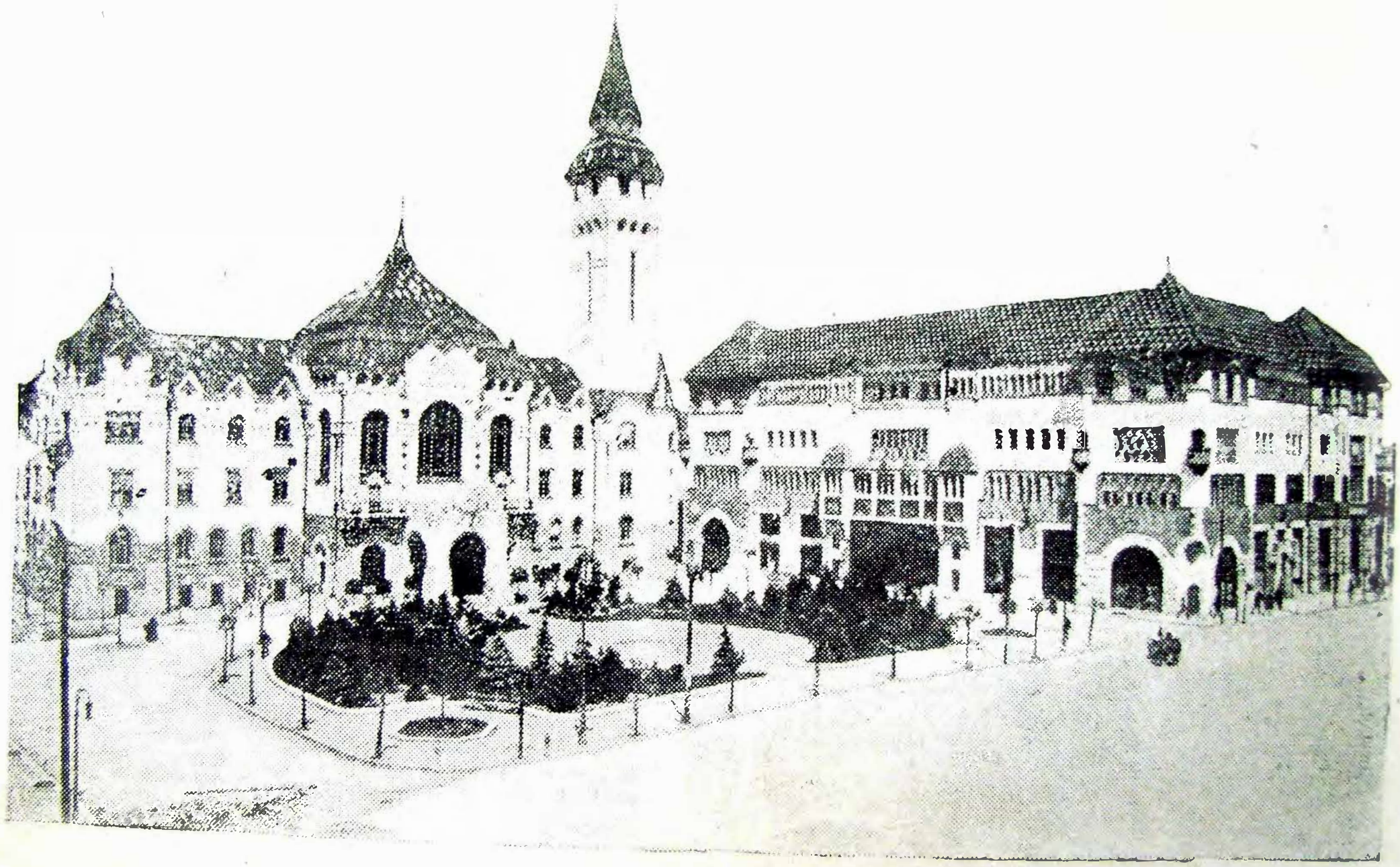

Primăria. — Rathaus. — Mairie.

Biblioteca Județeană „Ioan N. Roman” Constanța

Biblioteca Județeană „Ioan N. Roman” Constanța

Bulevardul — Bulevard — Boulevard.

Biblioteca Județeană „Ioan N. Roman” Constanța

Biblioteca Județeană „Ioan N. Roman” Constanța

Piața. — Marckt-Platz -- Marché.

Biblioteca Județeană „Ioan N. Roman” Constanța

Biblioteca Județeană „Ioan N. Roman” Constanța

Biserica Reformată.—Reforimierte Kirche.— Eglise Reformee.

Biblioteca Județeană „Ioan N. Roman” Constanța

Biblioteca Județeană „Ioan N. Roman” Constanța

Podul de fer — Eisenbrücke — Pont de fer.

Biblioteca Județeană „Ioan N. Roman” Constanța

Biblioteca Județeană „Ioan N. Roman” Constanța

Camera de Comerț — Handelskammer. — Chambre de Commerce.

Biblioteca Județeană „Ioan N. Roman” Constanța

Biblioteca Județeană „Ioan N. Roman” Constanța

Palatul Justiției. — Gerichtsgebäude. — Palais de Justice.

Biblioteca Județeană „Ioan N. Roman” Constanța

Biblioteca Județeană „Ioan N. Roman” Constanța

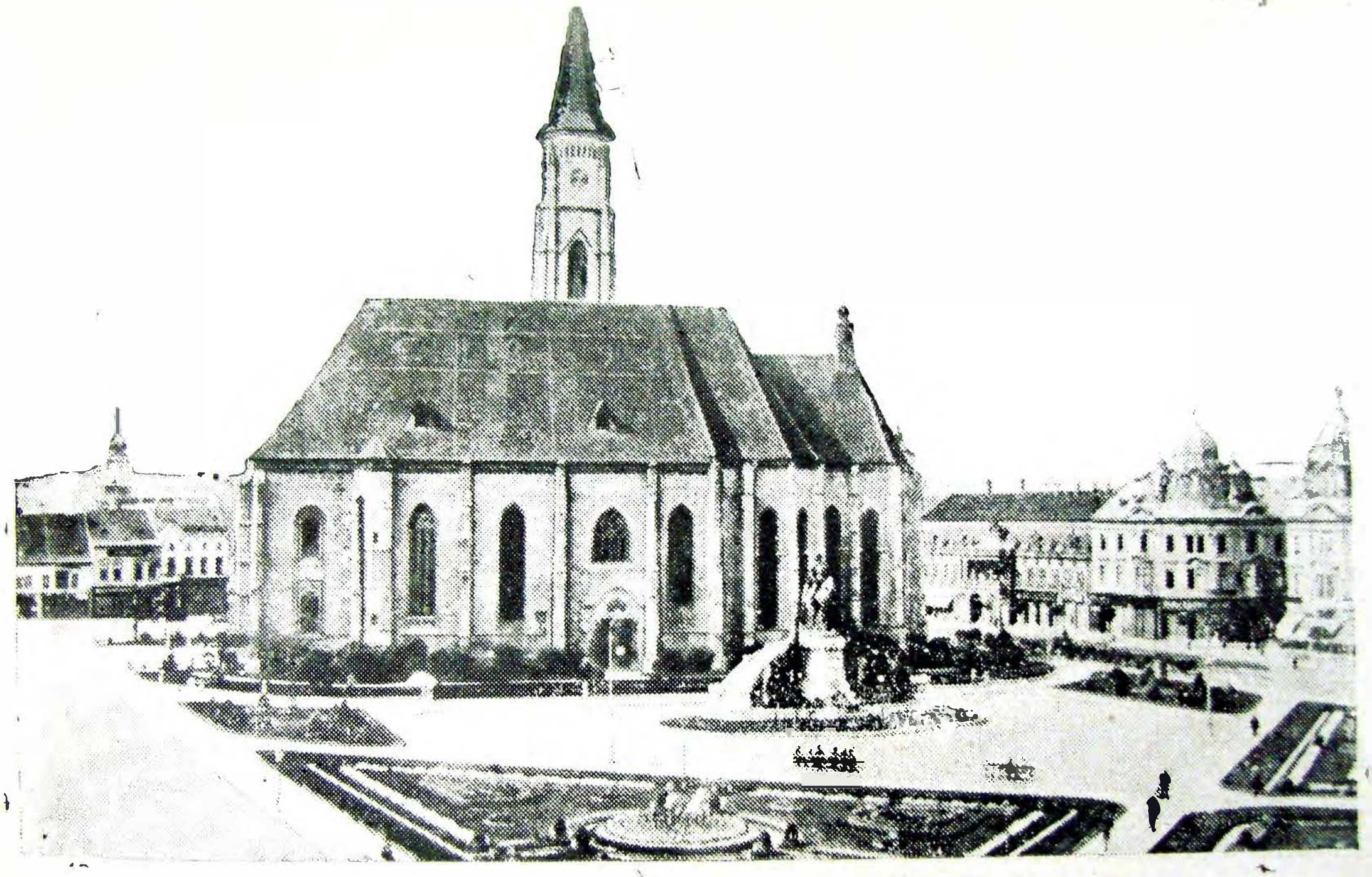

Biserica Sf. Mihail. — Sankt Michel-Platz. — Eglise St. Michl.

Biblioteca Județeană „Ioan N. Roman” Constanța

Biblioteca Județeană „Ioan N. Roman” Constanța

Cluj

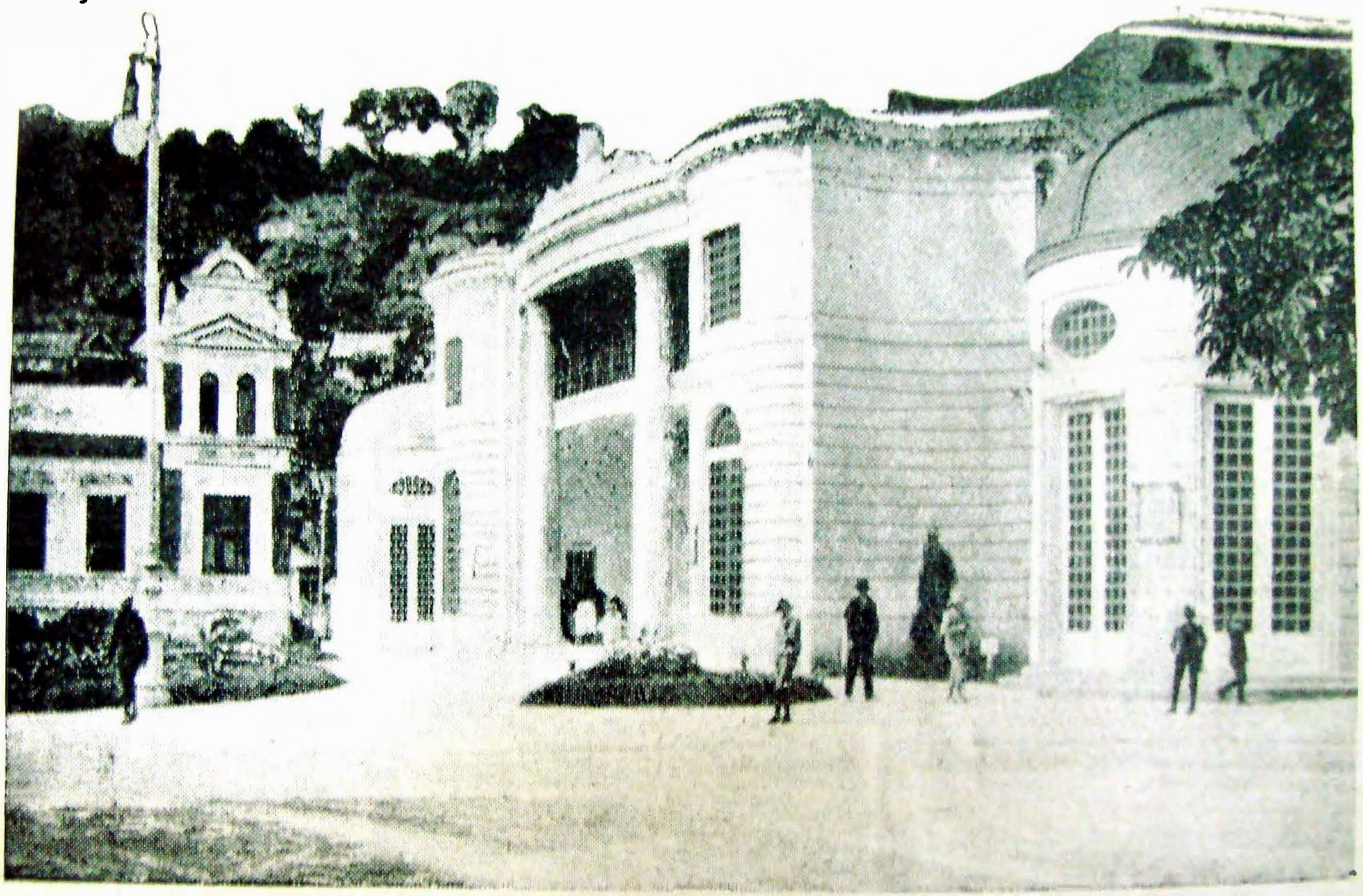

Teatrul de vara. — Sommer Theater. — Théâtre d'été.

Biblioteca Județeană „Ioan N. Roman" Constanța

Biblioteca Județeană „Ioan N. Roman" Constanța

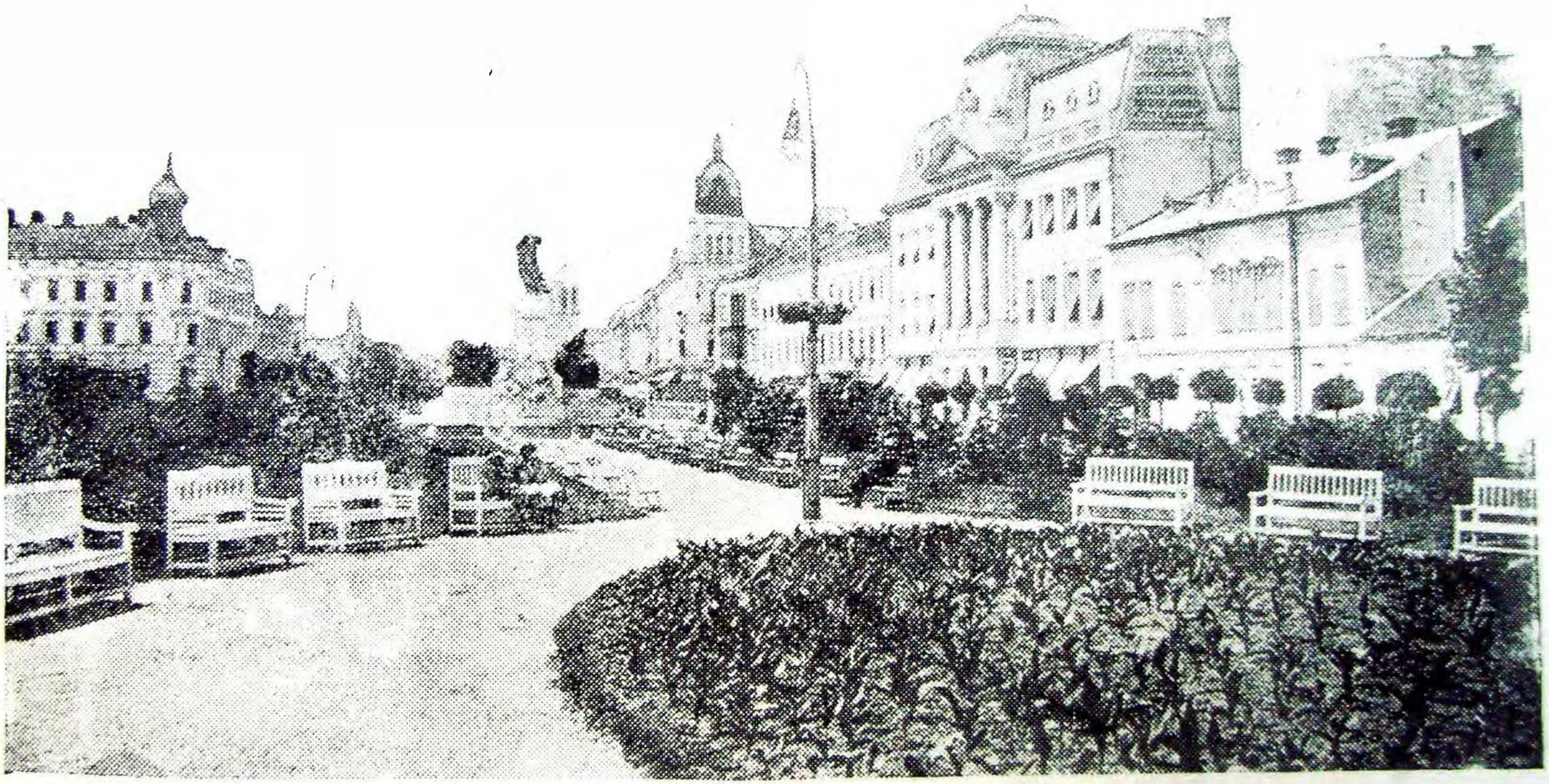

Parcul Koșut — Kossuth-Park. — Parc Kossutt.

Biblioteca Județeană „Ioan N. Roman” Constanța

Biblioteca Județeană „Ioan N. Roman” Constanța

Piața-Andràssy. — Andrassy-Platz. — Place Andrassy.

Biblioteca Județeană „Ioan N. Roman” Constanța

Biblioteca Județeană „Ioan N. Roman” Constanța

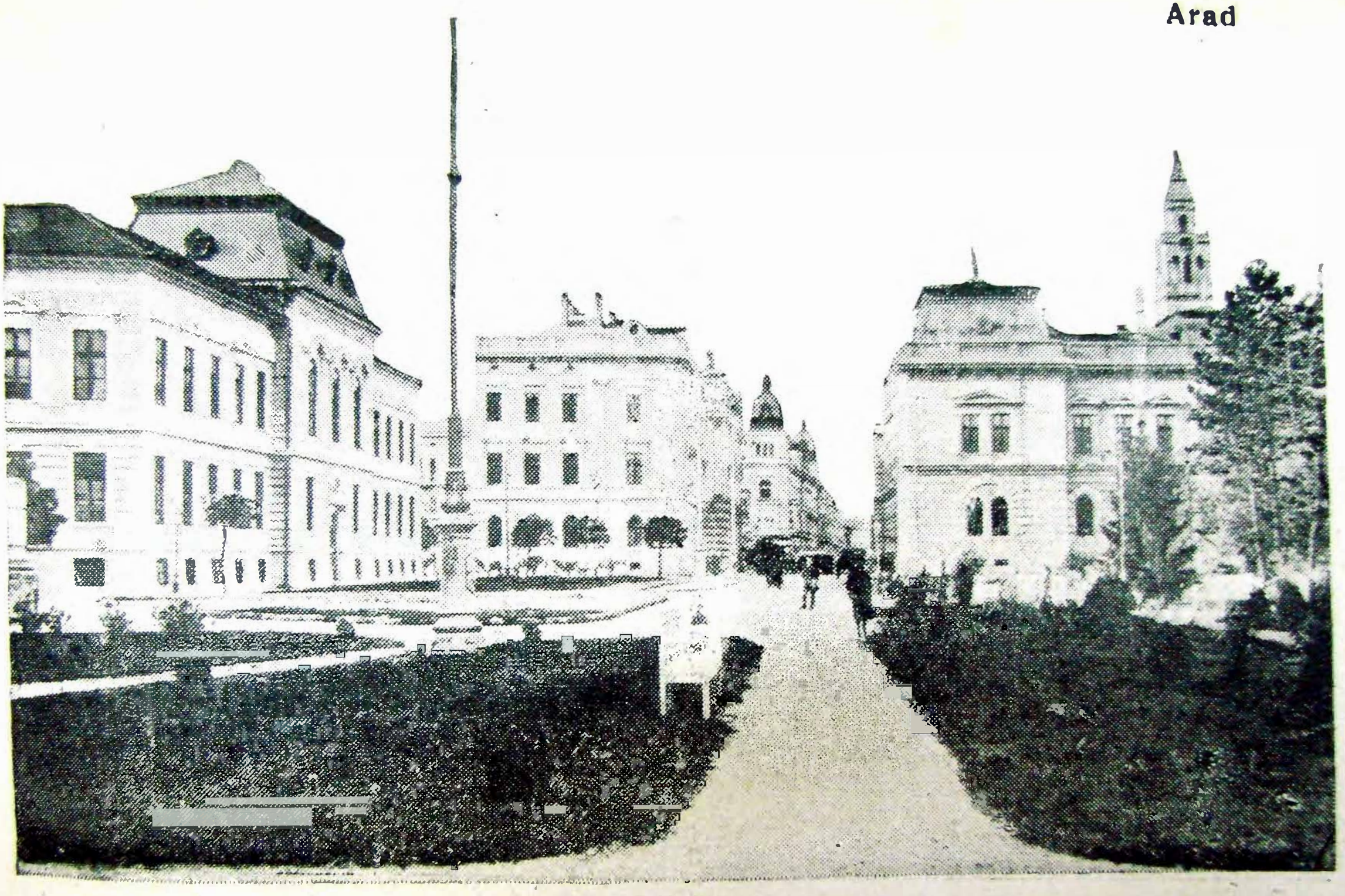

Școala Comercială. — Handelsschule. — Ecole Commerciale.

Biblioteca Județeană „Ioan N. Roman” Constanța

Biblioteca Județeană „Ioan N. Roman” Constanța

206 Primăria. — Rathaus. — Mairie.

Biblioteca Județeană „Ioan N. Roman” Constanța
Biblioteca Județeană „Ioan N. Roman” Constanța

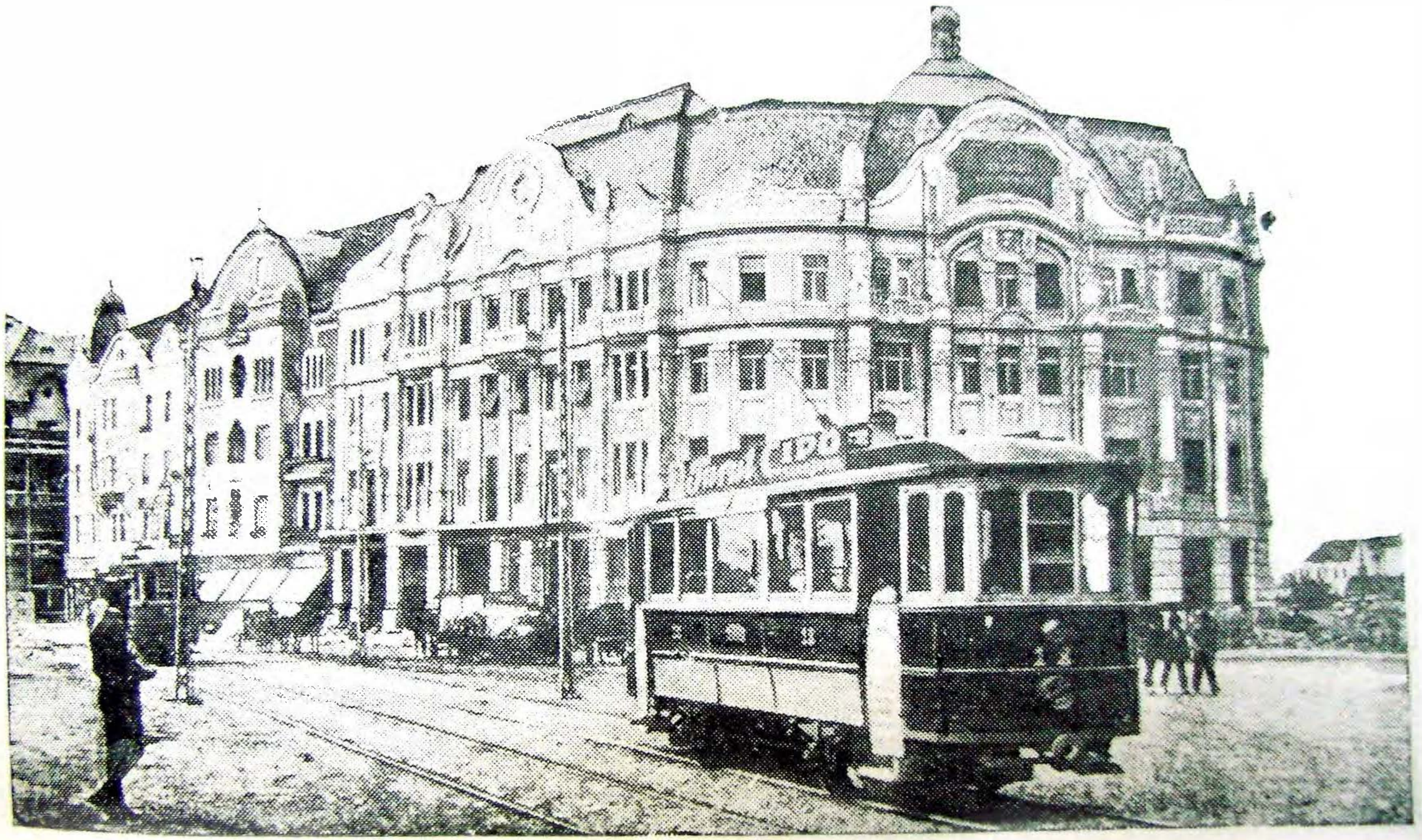

Bursa. — Börse. — Bourse.

Biblioteca Județeană „Ioan N. Roman” Constanța

Biblioteca Județeană „Ioan N. Roman” Constanța

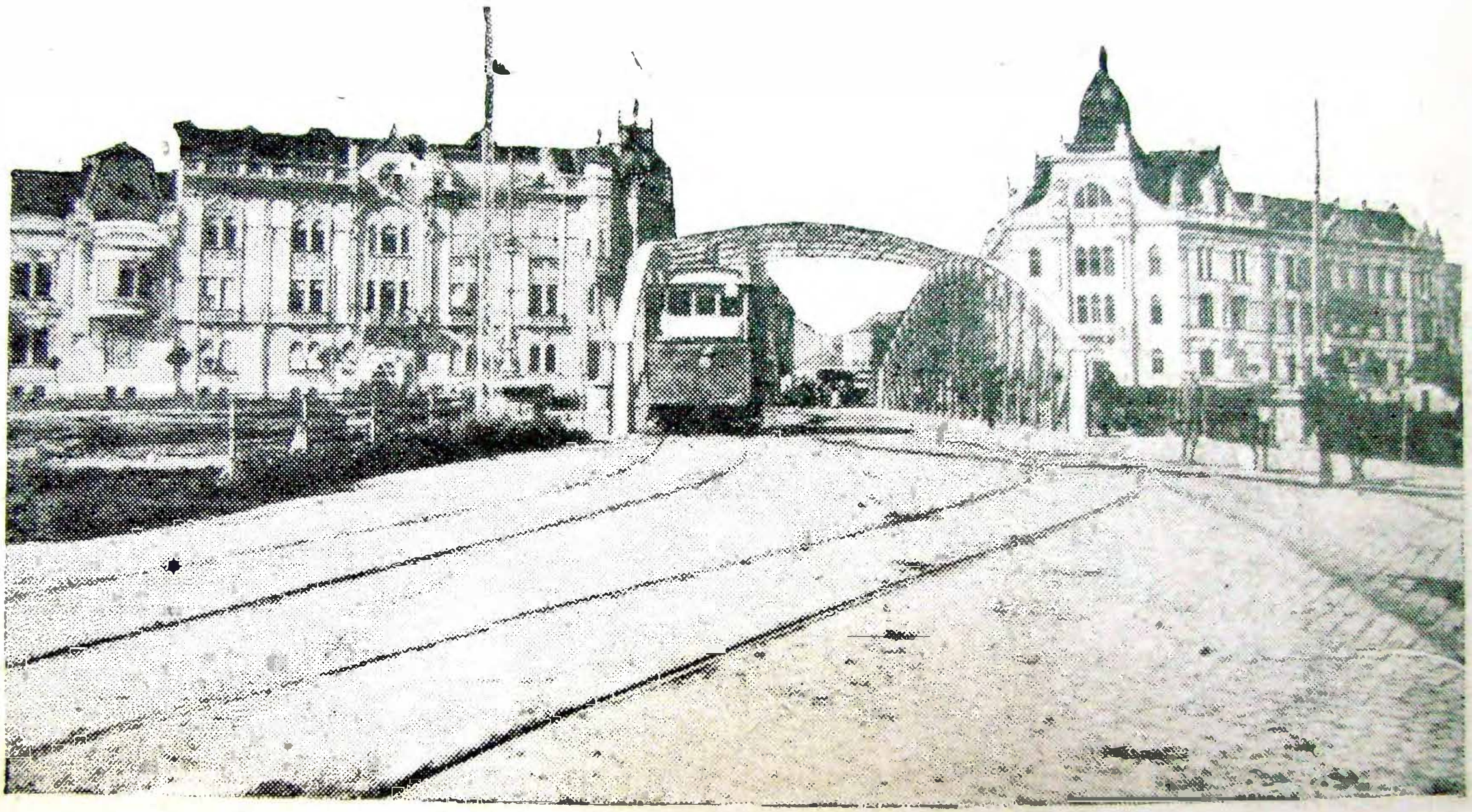

Bulev. Bega. — Bega Bulev. — Boulev. Bega.

Biblioteca Județeană „Ioan N. Roman” Constanța

Biblioteca Județeană „Ioan N. Roman” Constanța

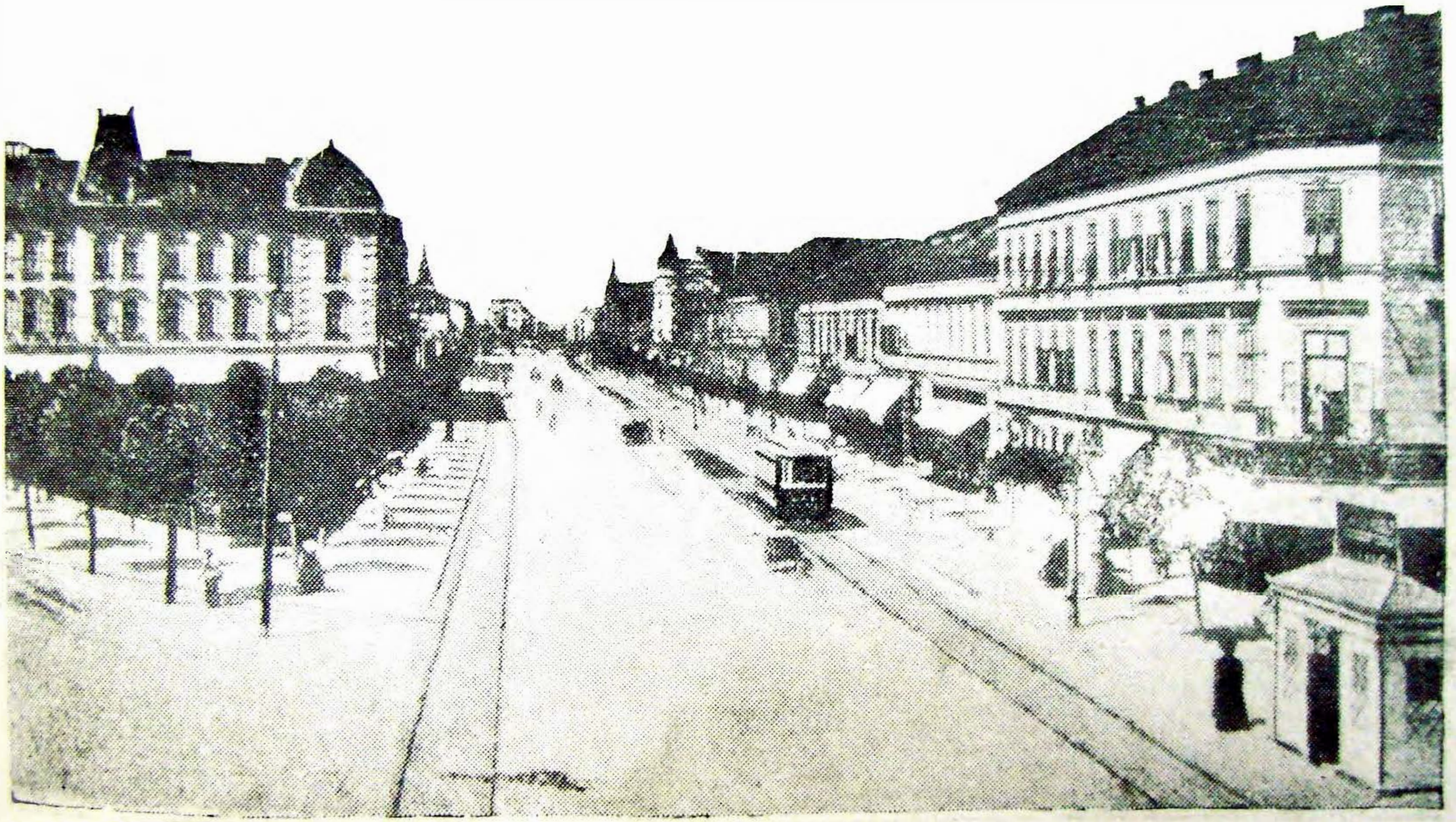

Strada Koșut. — Kossuth Str. — Rue Kossuth.

Biblioteca Județeană „Ioan N. Roman” Constanța

Biblioteca Județeană „Ioan N. Roman” Constanța

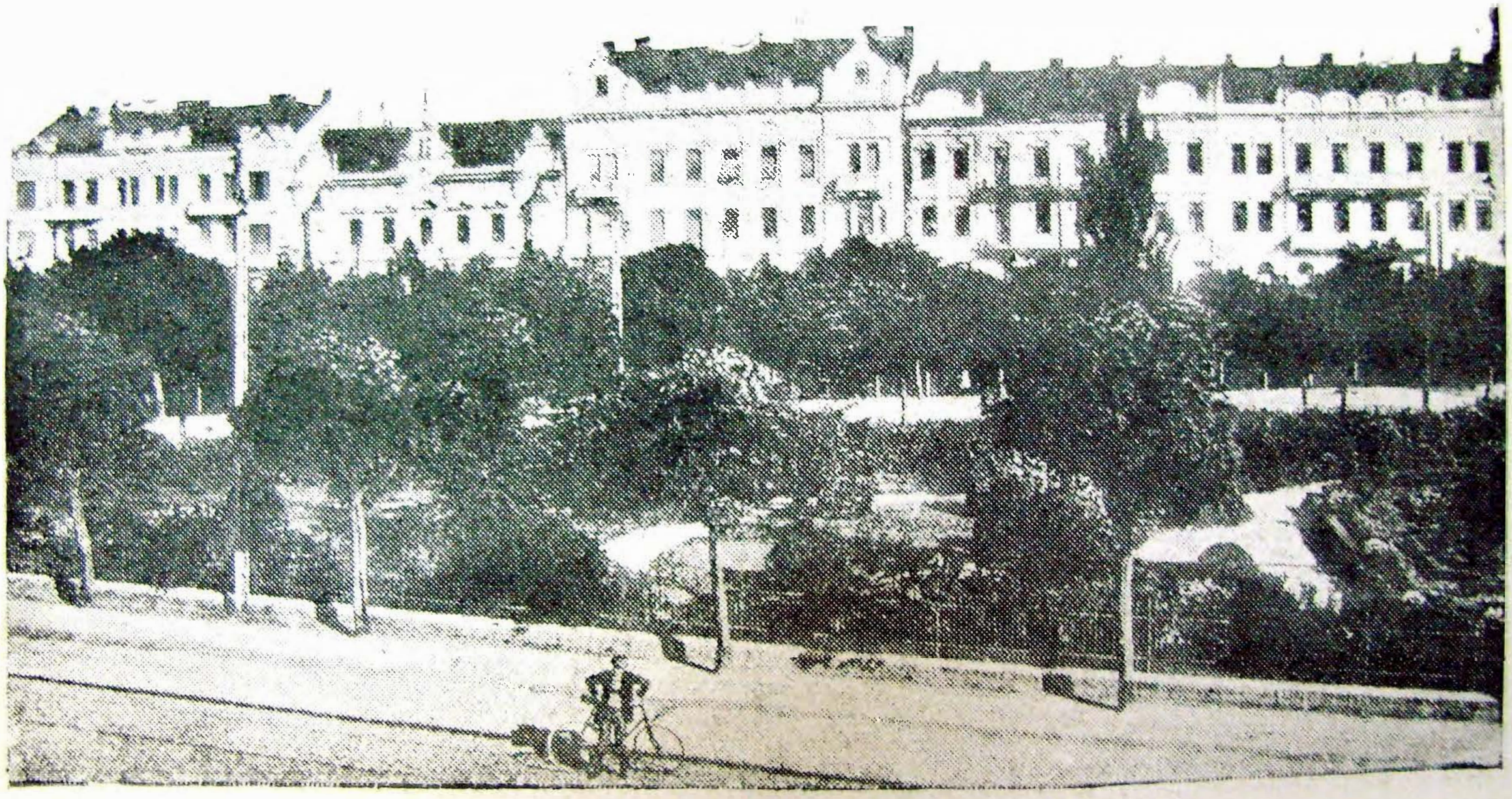

Piața Kuttl. — Kuttl Platz. — Place Kuttl.

Biblioteca Județeană „Ioan N. Roman” Constanța

Biblioteca Județeană „Ioan N. Roman” Constanța

Gimnaziul. — Gimnasium. — Gymnase.

Biblioteca Județeană „Ioan N. Roman” Constanța

Biblioteca Județeană „Ioan N. Roman” Constanța

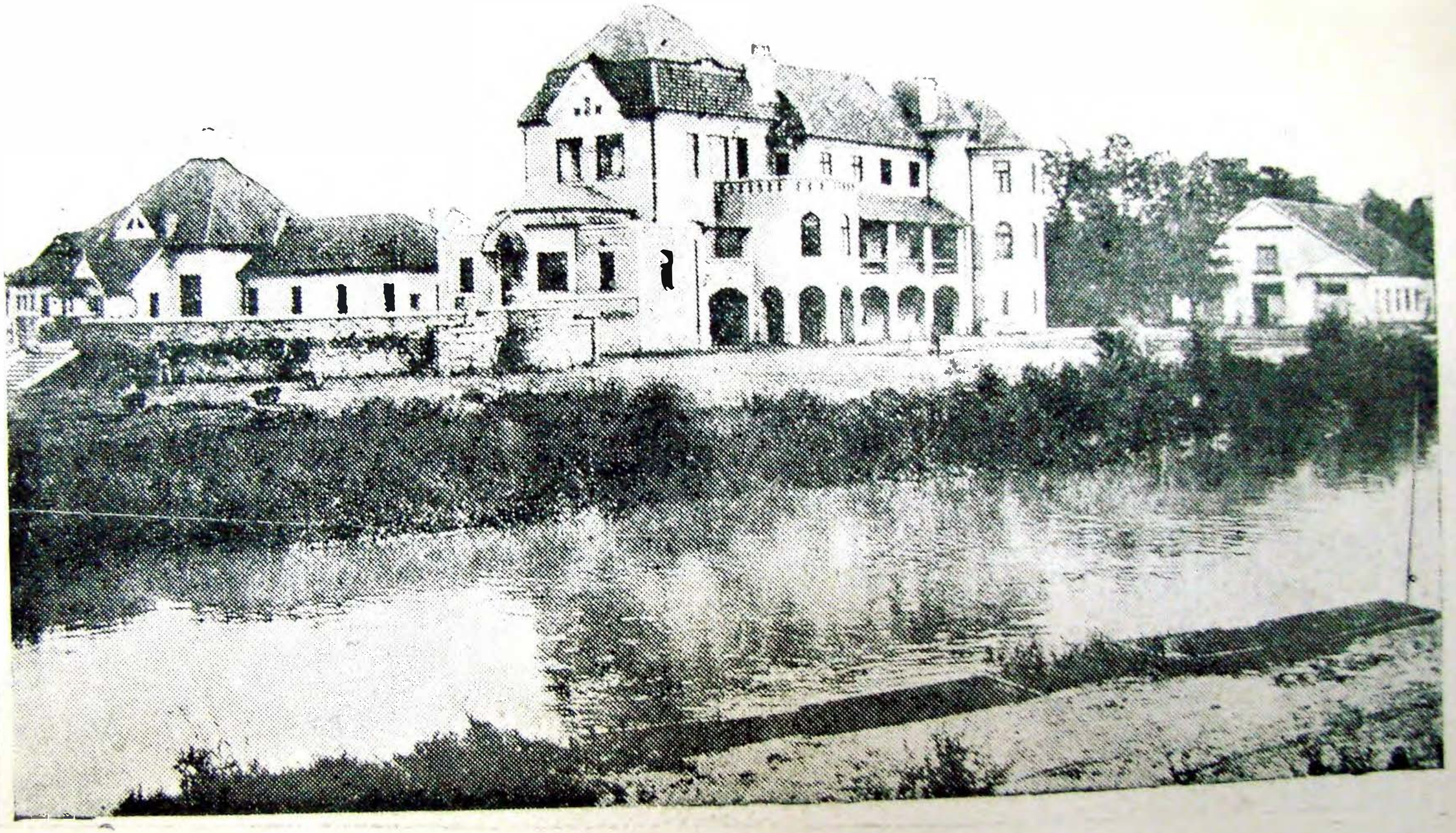

Clubul-Regatta. — Regatta-Club. — Club Régatte.

Biblioteca Județeană „Ioan N. Roman” Constanța

Biblioteca Județeană „Ioan N. Roman” Constanța

Piața. — Markt-Platz. — Marché.

Biblioteca Județeană „Ioan N. Roman” Constanța

Biblioteca Județeană „Ioan N. Roman” Constanța

Bursa. — Boerse. — Bourse.

Biblioteca Județeană „Ioan N. Roman” Constanța

Biblioteca Județeană „Ioan N. Roman” Constanța

Piața Sf. Ladislav. — St. Ladislau Platz. — Place St. Ladislav.

Biblioteca Județeană „Ioan N. Roman” Constanța
Biblioteca Județeană „Ioan N. Roman” Constanța

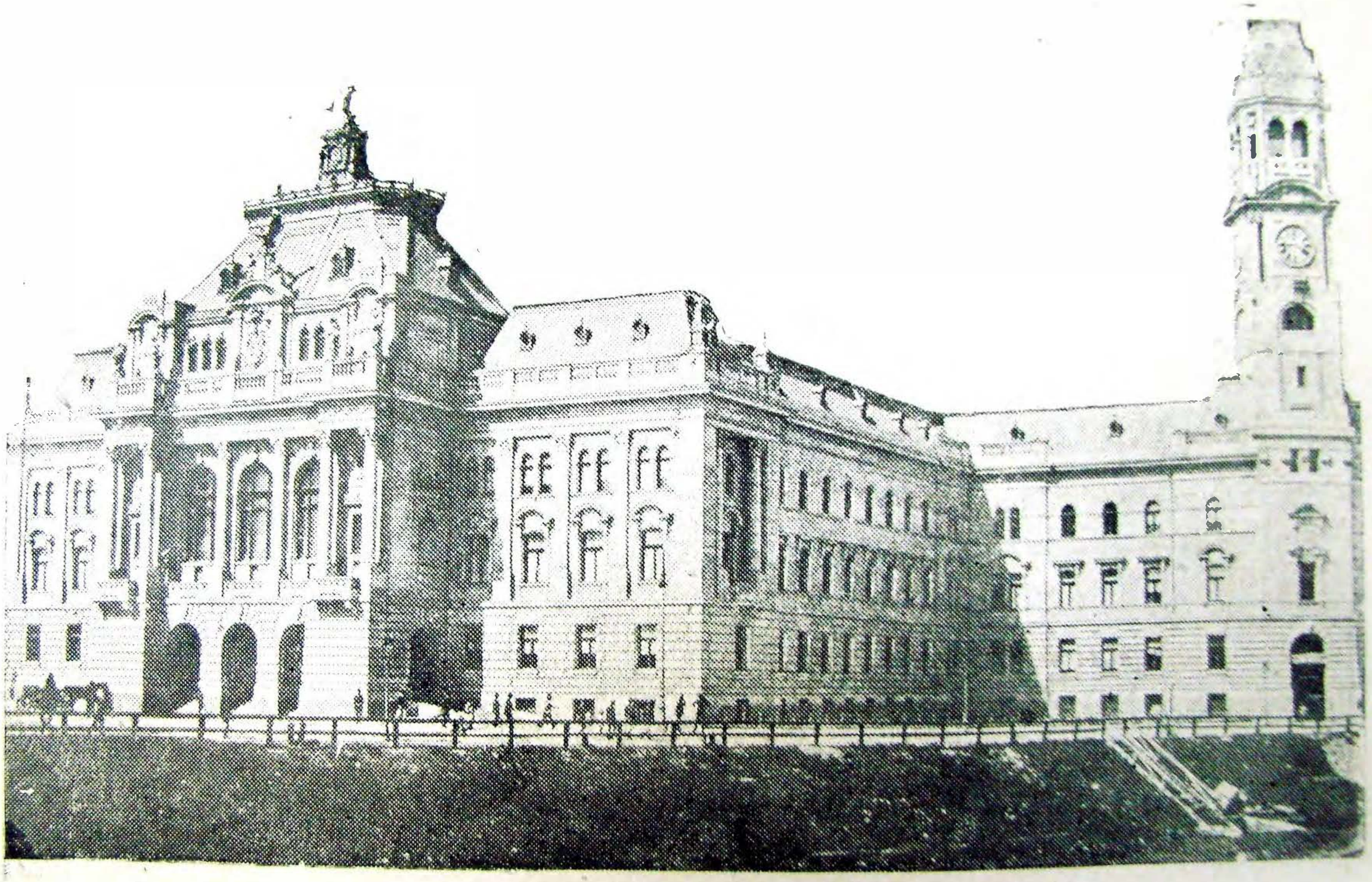

Primăria. — Rathaus. — Mairie.

Biblioteca Județeană „Ioan N. Roman” Constanța

Biblioteca Județeană „Ioan N. Roman” Constanța

Teatrul. — Teater. — Théâtre.

Biblioteca Județeană „Ioan N. Roman” Constanța

Biblioteca Județeană „Ioan N. Roman” Constanța

Piața Bemer. — Bemer-Platz. — Place Bemer.

Biblioteca Județeană „Ioan N. Roman” Constanța

Biblioteca Județeană „Ioan N. Roman” Constanța

Primăria. — Rathaus. — Mairie.

Biblioteca Județeană „Ioan N. Roman” Constanța

Biblioteca Județeană „Ioan N. Roman” Constanța

Culesul viei. — Rumänische Bauern bei der Weinlese. — Vendange.

Biblioteca Județeană „Ioan N. Roman” Constanța

Biblioteca Județeană „Ioan N. Roman” Constanța

Culesul viilor. — Rumänische. Bauern bei der Weinlese. — Vendange.

Biblioteca Județeană „Ioan N. Roman” Constanța

Biblioteca Județeană „Ioan N. Roman” Constanța

Hora. — Volkstanz. — Danse Roumaine.

Biblioteca Județeană „Ioan N. Roman” Constanța

Biblioteca Județeană „Ioan N. Roman” Constanța

Port Național și Scrânciob. — Volkstrachten, Bauernhaus und Ferrisrad. — Costumes nationaux et Balançoires rotatives.

Biblioteca Județeană „Ioan N. Roman” Constanța

Biblioteca Județeană „Ioan N. Roman” Constanța

Port național. — Rumänische Volkstrachten. — Costumes nationaux.

Biblioteca Județeană „Ioan N. Roman” Constanța

Biblioteca Județeană „Ioan N. Roman” Constanța

Port national. — Rumänische Volkstrachten. —
Costume national.

925

Biblioteca Județeană „Ioan N. Roman” Constanța

Biblioteca Județeană „Ioan N. Roman” Constanța

Port National. — Rumänische Volkstracht. — Costume national.

Biblioteca Județeană „Ioan N. Roman” Constanța

Biblioteca Județeană „Ioan N. Roman” Constanța

Oltean. — Gemüse und Obsthändler. Volkstracht. —
Marchand ambulant de victuailles.

Biblioteca Județeană „Ioan N. Roman” Constanța
Biblioteca Județeană „Ioan N. Roman” Constanța

Oltean. — Petroleumhaendler r. Volkstracht. — Marchand ambulant de pétrole.

Biblioteca Județeană „Ioan N. Roman” Constanța

Biblioteca Județeană „Ioan N. Roman” Constanța

Oltean. — Gemüsehaendler. — March. ambul. de victuailles.

Biblioteca Județeană „Ioan N. Roman” Constanța

Biblioteca Județeană „Ioan N. Roman” Constanța

Port Național. — Rumänische Volkstracht. — Costume paysan.

Biblioteca Județeană „Ioan N. Roman” Constanța

Biblioteca Județeană „Ioan N. Roman” Constanța

Vedere la munte. — Aus den Karpathen. — Dans les montagnes.

Biblioteca Județeană „Ioan N. Roman” Constanța

Biblioteca Județeană „Ioan N. Roman” Constanța

Port Național. — Rumänische Volkstracht. — Costume natione

Biblioteca Județeană „Ioan N. Roman” Constanța

Biblioteca Județeană „Ioan N. Roman” Constanța

Roumanien

Port National.—Rumänische Volkstracht.—Costume National

Biblioteca Județeană „Ioan N. Roman” Constanța

Biblioteca Județeană „Ioan N. Roman” Constanța

Port National. — Rumänische Volkstracht. — Costume National

Biblioteca Județeană „Ioan N. Roman” Constanța

Biblioteca Județeană „Ioan N. Roman” Constanța

Femeie torcând la lână. — Wollspinnerin. — Fileuse.

România

Biblioteca Județeană „Ioan N. Roman” Constanța

Biblioteca Județeană „Ioan N. Roman” Constanța

Port National. — Rumänische Volkstracht. — Costume National

Biblioteca Județeană „Ioan N. Roman” Constanța

Biblioteca Județeană „Ioan N. Roman” Constanța

România

230 Port Național.—Rumaenische Volkstracht.—Costume national.

Biblioteca Județeană „Ioan N. Roman” Constanța

Biblioteca Județeană „Ioan N. Roman” Constanța

România

Port National.—Rumänische Volkstrachten.—Costume national.

Biblioteca Județeană „Ioan N. Roman” Constanța

Biblioteca Județeană „Ioan N. Roman” Constanța

Port Național. — Rumänische Volkstracht. — Costume naționale

Românța

Biblioteca Județeană „Ioan N. Roman” Constanța

Biblioteca Județeană „Ioan N. Roman” Constanța

Port Național Român din Transilvania. — Seibenburger Nationaltracht. — Costume National de Transylvanie.

Biblioteca Județeană „Ioan N. Roman” Constanța
Biblioteca Județeană „Ioan N. Roman” Constanța

Port National Român din Transilvania. — Siebenbürger Nationaltracht. — Costume National de Transylvanie

Biblioteca Județeană „Ioan N. Roman” Constanța

Biblioteca Județeană „Ioan N. Roman” Constanța

Port National Român. — Rumän. Nationaltracht.
Costume National Roumain

Biblioteca Județeană „Ioan N. Roman” Constanța
Biblioteca Județeană „Ioan N. Roman” Constanța

Port National Roman. — Rumän. National Tracht. — Costume National Roumain.

Biblioteca Județeană „Ioan N. Roman” Constanța

Biblioteca Județeană „Ioan N. Roman” Constanța

Port Național Român.

Biblioteca Județeană „Ioan N. Roman” Constanța

Biblioteca Județeană „Ioan N. Roman” Constanța

ort Național Român.

Biblioteca Județeană „Ioan N. Roman” Constanța

Biblioteca Județeană „Ioan N. Roman” Constanța

Port Național Român

Biblioteca Județeană „Ioan N. Roman” Constanța

Biblioteca Județeană „Ioan N. Roman” Constanța

Port Național Român.

Biblioteca Județeană „Ioan N. Roman” Constanța

Biblioteca Județeană „Ioan N. Roman” Constanța

Port Național Român.

Biblioteca Județeană „Ioan N. Roman” Constanța
Biblioteca Județeană „Ioan N. Roman” Constanța

CUPRINSUL

Pag.

M. S. Regina Maria și M. S. Regele Ferdinand. Suveranii României III
A. S. R. Principele Carol și A. S. R. Principesa Elena Moștenitorii Tronului V
I. P. S. S. Miron Cristea Mitropolitul Ungro-Vlahiei și I. P. S. S. Pimen Mitropolitul Moldovei VII

Vederi din principalele orașe ale României Mari

Alba-Iulia. — Serbările Incoronării X
— Biserica din Alba-Iulia 1
Alexandria. — Grădina și Biserica Sf. Alex. 150
— Strada Carol 151
— Podul peste Vedea 152
Arad. — Parcul Koșut 203
— Piața-Andrássy 204
— Școala Comercială 205
— Primăria 206
Brașov. — Primăria 178
— Strada Mănăstirei 179

Pag.

Brașov. — Turnul Negru 180
— Hotel Coroana 181
Brăila. — Strada Impăratul Traian 76
— Strada Regală 77
— Biserica Grecească 78
— Strada Regală 79
— Monumentul din Grădina Publică . . 80
— Docurile 81
— Bulevardul Cuza-Vodă 82
— Teatrul Regal 83
— Monumentul Impăratului Traian . . . 84
— Strada Regală 85
— Vleia Nonumentului 86
— Portul 87
— Vedere Generală 88
București. — Serbările Incoronării la Arcurile Romane IX
— Arcul de triumf dela Șosea 3
— Cortegiul Regal la Incoronare 3
— Librăria Socec & Co. S. A. 4
— Calea Victoriei, Biserica Zlătari . . 5

Biblioteca Județeană „Ioan N. Roman” Constanța

Biblioteca Județeană „Ioan N. Roman” Constanța

Pag.

București. — Palatul Poștei 6
— Hotel Luvru 7
— Palatul Artelor din Parcul Carol . . . 8
— Piața Poștei 9
— Calea Victoriei, Piața Poștei 10
— Casa de Depuneri și Economie 11
— Grand Hôtel și Grand Rest. de France 12
— Teatrul Național 13
— Palatul Regal 14
— Jokey-Club și Academia Comercială . 15
— Palatul Ateneului 16
— Șoseaua Kisséleff 17
— Piața Teatrului, Calea Victoriei . . . 18
— Bulevardul Elisabeta 19
— Boulevard Elisabetha 20
— Hotel Capșa, Confiserie și Restaurant 21
— Piața Teatrului 22
— Ministerul Lucrărilor Publice 23
— Lacul Cișmigiu 24
— Bulevardul Academiei 25
— Universitatea 26
— Hotel Athénée Palace, Calea Victoriei 27
— Ministerul de Externe 28
— Boulevard Carol 29
— Str. Lipscani 30
— Palatul Justiției 31
— Piața și Spitalul Brâncovenesc 32
— Gara de Nord 33
— Vedere Generală 34
— Vedere Generală 35

București.—Calea Rah. ver și Palatul Justiției 36
— Minist. Dom., Monum. Bratianu . . . 37
— Statua lui George Lazăr 38
— Piața Ateneului, Hotel Athénée Palace 39
— Statua lui Ion Heliade Rădulescu . . 40
— Monumentul lui Alex. Lahovary . . . 41
— Statua lui I. E. Protopopescu Pake . . 42
— Cercul Militar și Bulev. Elisabeta . . 45
— Palatul „Cotroceni“ 46
— Statua lui C. A. Rosetti 57
Bușteni. — Valea Jepilor 177
— Vedere Generala . . . . . 172 b
Buzeu. — Vedere Generală 51
— Piața Dacia 52
— Palatul Comunal 56
— Strada Mare 59
— Bulevardul 60
— Piața Sf-ții Ingeri 61
Câmpina. — Vedere Generală 43
— Erupț. iaunei Sonde 44
— Sonde în Valea Prahovei 58
Cernavodă. — Podul Regele Carol I. . . . 95
— Podul pe Dunăre, (vedere din mijloc) 96
— Podul peste Dunăre 97
— Podul și Portul 98
Cernăuți. — Primăria 219
Cluj. — Biserica Reformată 197
— Podul de fer 198
— Camera de Comerț 199
— Palatul Justiției 200

Biblioteca Județeană „Ioan N. Roman” Constanța
Biblioteca Județeană „Ioan N. Roman” Constanța

	Pag.
Târgoviste. — Monastirea Viforita	144
T.-Severin. — Vederea generală a parcului	99
— Ruinele Podului Traian	100
— Ruinele Turnului lui Sever din Grădina Publică	101
— Cătea Traian	102
— Parcul Str. Vestei și Primăria	103
— Vedere din Port	104
— Grădina Publică	105
— Vederea Generală a Parcului	106
— Băia și nouă plantație a Parcului	107
Turnu-Măgurele. — Grădina Publică	153
— Strada Independenței	154
— Catedrala	155
— Vederea Portului	156
— Palatul Administrativ	157

Obiceiuri și porturi din România Mare

Culesul Viilor	220
Culesul Viilor	221
Hora	222
Port Național și seminciuri	223
Port Național	224
Port Național	225
Port Național	226
Vânzători de albii	227
Ciobani	228
Oltean	229
Oltean	230
Oltean	231
Port Național	232
Vedere la munte	233
Port Național	234
Port Național	235
Port Național	236
Femeie torcând la lână	237
Port Național	238
Port Național	239
» »	240
» »	241
Port Național Român din Transilvania	242
» »	243
» »	244
» »	245
Port Național Român	246
» »	247
» »	248
» »	249
» »	250
» »	251
» »	252

Biblioteca Județeană „Ioan N. Roman” Constanța
Biblioteca Județeană „Ioan N. Roman” Constanța

ROMÂNIA MARE PITOREASCĂ

ALBUM

CU

VEDERI și PORTURI NAȚIONALE

EDIT. LIBR. SOCEC & COMP. S. A. BUCUREȘTI

SUCURSALE: IAȘI, CRAIOVA, PLOIEȘTI

Biblioteca Județeană „Ioan N. Roman” Constanța

Biblioteca Județeană „Ioan N. Roman” Constanța